



ESTADO DE ALAGOAS
CÂMARA MUNICIPAL DE PALMEIRA DOS ÍNDIOS
PODER LEGISLATIVO

EDITAL TOMADA DE PREÇOS Nº 001/2022

**REFORMA DA CÂMARA DE VEREADORES DE PALMEIRA DOS ÍNDIOS
COM INSTALAÇÃO DE PLATAFORMA ELEVATÓRIA PARA
PORTADORES DE NECESSIDADES ESPECIAIS, P/ CADEIRA DE RODAS
QUE SE ENCAIXA EM ESCADAS RETAS**

(PROCESSO ADMINISTRATIVO Nº0919018/2022)

Torna-se público, para conhecimento dos interessados, que a **CÂMARA DE VEREADORES DE PALMEIRA DOS ÍNDIOS/AL**, por meio da **COMISSÃO PERMANENTE DE LICITAÇÃO** nomeada pela Portaria nº 02/2021, de 07 de janeiro de 2021, sediada na Praça da Independência, S/N, Centro, Palmeira dos Índios, Alagoas, realizará licitação, na modalidade **TOMADA DE PREÇOS, DO TIPO MENOR PREÇO, EM REGIME DE EXECUÇÃO POR EMPREITADA DE PREÇO GLOBAL**, nos termos da Lei nº 8.666, de 21 de junho de 1993, da Lei Complementar nº 123, de 14 de dezembro de 2006, e, ainda, de acordo com as condições estabelecidas neste Edital.

1. HORÁRIO, DATA E LOCAL PARA A ENTREGA DOS ENVELOPES CONTENDO A DOCUMENTAÇÃO E PROPOSTAS:

1.1. ÀS 09H00MIN DO DIA 14 DE NOVEMBRO DE 2022, no endereço indicado, a CPL estará para recebimento dos Envelopes, além das declarações/documentos complementares. Em seguida a CPL prosseguirá com o credenciamento dos participantes, realização da consulta no site para verificar alguma inaptidão e a abertura dos envelopes contendo a documentação de habilitação.

1.2. Os conjuntos de documentos relativos à habilitação e à proposta de preços deverão ser entregues separadamente, em envelopes fechados e lacrados, rubricados no fecho e identificados com o nome do licitante e contendo em suas partes externas e frontais, em caracteres destacados, os seguintes dizeres:

ENVELOPE Nº 1
DOCUMENTOS DE HABILITAÇÃO
CÂMARA DE VEREADORES DE PALMEIRA DOS ÍNDIOS/AL
TOMADA DE PREÇOS Nº 001/2022
(RAZÃO SOCIAL DO PROPONENTE)
(CNPJ)



ESTADO DE ALAGOAS
CÂMARA MUNICIPAL DE PALMEIRA DOS ÍNDIOS
PODER LEGISLATIVO

ENVELOPE Nº 2
PROPOSTA
CÂMARA DE VEREADORES DE PALMEIRA DOS ÍNDIOS/AL
TOMADA DE PREÇOS Nº 001/2022
(RAZÃO SOCIAL DO PROPONENTE)
(CNPJ)

1.3. Os licitantes interessados em participar do certame não necessitam encaminhar seus representantes legais para entregar os envelopes com a documentação e as propostas, podendo, inclusive, encaminhá-los via Correio ou outro meio similar de entrega, atentando para as datas e horários finais para recebimento dos mesmos, constantes neste Edital. A correspondência deverá ser endereçada com aviso de recebimento para a Comissão de Licitação no endereço indicado no Item 1 deste Edital e conter os dois envelopes acima mencionados, além das declarações complementares, **desde que seja entregue, no máximo, até o horário marcado para abertura da sessão pública.**

2. DO REPRESENTANTE E DO CREDENCIAMENTO

2.1. Os licitantes que desejarem manifestar-se durante as fases do procedimento licitatório deverão estar devidamente representados por:

a) **Titular da empresa licitante**, devendo apresentar cédula de identidade ou outro documento de identificação oficial, acompanhado de: registro comercial no caso de empresa individual, contrato social ou estatuto em vigor, no caso de sociedades comerciais e, no caso de sociedades por ações, dos documentos de eleição de seus administradores; inscrição do ato constitutivo, no caso de sociedades civis, acompanhada de prova de diretoria em exercício; sendo que em tais documentos devem constar expressos poderes para exercerem direitos e assumir obrigações em decorrência de tal investidura;

b) **Representante designado pela empresa licitante**, que deverá apresentar instrumento particular de procuração ou documento equivalente, com poderes para se manifestar em nome da empresa licitante em qualquer fase da licitação, acompanhado de documento de identificação oficial e do registro comercial, no caso de empresa individual; contrato social ou estatuto em vigor no caso de sociedades comerciais e no caso de sociedades por ações, acompanhado, neste último, de documentos de eleição de seus administradores; inscrição do ato constitutivo, no caso de sociedades civis, acompanhada de prova de diretoria em exercício.

2.2. Cada representante legal/credenciado deverá representar apenas uma empresa licitante.

2.3. Além dos documentos citados para credenciamento, o licitante deverá apresentar **FORA** dos envelopes as seguintes Declarações/documentos Complementares:



ESTADO DE ALAGOAS
CÂMARA MUNICIPAL DE PALMEIRA DOS ÍNDIOS
PODER LEGISLATIVO

- a) Declaração de que não utiliza de mão de obra direta ou indireta de menores de 18 (dezoito) anos em trabalho noturno, perigoso ou insalubre e de qualquer trabalho a menores de 16 (dezesesseis) anos, salvo na condição de aprendiz, a partir de 14 (quatorze) anos, nos termos da Lei 9.854, 1999, conforme modelo em anexo;
- b) Declaração da inexistência de fato superveniente impeditivo para participação em licitação pública, conforme modelo sugerido em anexo.
- c) Declaração de elaboração independente de proposta, em cumprimento ao disposto na Portaria SDE Nº 51, de 03 de julho de 2009, da Secretaria de Direito Econômico do Ministério da Justiça e
- d) Declaração que cumprem a reserva de cargos prevista em lei para pessoa com deficiência ou para reabilitado da Previdência Social e que atendam às regras de acessibilidade previstas na legislação, conforme disposto no art. 93 da Lei nº 8.213, de 24 de julho de 1991, caso opte pelo benefício previsto no art. 3º, § 2º, inciso V, da Lei nº 8.666/1993.
- e) Declaração, sob as penas da lei, de que até a data marcada para a entrega dos envelopes, inexistem fatos impeditivos para a sua habilitação no presente processo licitatório, ciente da obrigatoriedade de declarar ocorrências posteriores;
- f) As Microempresas e Empresas de Pequeno Porte que almejem participar nessa condição deverão apresentar, no ato do cadastramento, declarações, separada de qualquer dos envelopes, assinada por quem de direito, se for o caso, que a empresa é considerada MICROEMPRESA ou EMPRESA DE PEQUENO PORTE, consoante incisos I e II do artigo 3º da Lei Complementar nº 123, de 14/12/2006, acompanhada de Certidão expedida pela Junta Comercial da sede da Pessoa Jurídica, que demonstre essa condição, devidamente atualizada, com emissão não superior a 90 (noventa) dias da abertura do certame.
- f.1. A apresentação declaração mencionada no subitem anterior é facultativa e deverá ser entregue tão-somente pelas licitantes efetivamente enquadradas que pretendam se beneficiar do regime legal diferenciado e que não tenham sido alcançadas por alguma hipótese de exclusão do tratamento jurídico diferenciado.
- 2.4. A não apresentação das declarações **contidas no item 2.3** ou a impossibilidade de confecção a “próprio punho” implicará no não recebimento dos envelopes por parte da CPL, com a devida consignação em ATA.

3. OBJETO

3.1. O objeto da presente licitação é a escolha da proposta mais vantajosa para a **CONTRATAÇÃO DE EMPRESA ESPECIALIZADA PARA EXECUÇÃO DE OBRAS DE ENGENHARIA PERTINENTES A REFORMA DA CÂMARA DE VEREADORES DE PALMEIRA DOS ÍNDIOS COM INSTALAÇÃO DE PLATAFORMA ELEVATÓRIA PARA PORTADORES DE NECESSIDADES ESPECIAIS, P/ CADEIRA DE RODAS QUE SE ENCAIXA EM ESCADAS**



ESTADO DE ALAGOAS
CÂMARA MUNICIPAL DE PALMEIRA DOS ÍNDIOS
PODER LEGISLATIVO

RETAS, conforme condições, quantidades e exigências estabelecidas neste Edital e seus anexos.

4. VALOR ESTIMADO DA LICITAÇÃO E DOS RECURSOS ORÇAMENTÁRIOS

4.1. O valor estimado pela Administração para a realização das obras, objeto deste certame, perfaz a ordem de **R\$ 382.613,42 (trezentos e oitenta e dois mil seiscientos e treze reais e quarenta e dois centavos)**, de acordo com planilhas orçamentárias.

4.2. As despesas para atender a esta licitação estão programadas em dotação orçamentária:

01.031.0001.2001 - Gestão das Ações do Poder Legislativo Municipal; 3.4.4.9.0.51 - Obras e Instalações.

5. DA PARTICIPAÇÃO NA LICITAÇÃO

5.1. Poderão participar desta licitação, os interessados cujo ramo de atividade seja compatível com o objeto desta licitação.

5.2. Não poderão participar desta licitação:

5.2.1. Proibidos de participar de licitações e celebrar contratos administrativos, na forma da legislação vigente;

5.2.2. Que não atendam às condições deste Edital e seus anexos;

5.2.3. Estrangeiros que não tenham representação legal no Brasil com poderes expressos para receber citação e responder administrativa ou judicialmente;

5.2.4. Que se enquadrem nas vedações previstas no artigo 9º da Lei nº 8.666, de 1993;

5.2.5. Que estejam sob falência, concurso de credores, concordata ou insolvência, em processo de dissolução ou liquidação;

5.2.6. Entidades empresariais que estejam reunidas em consórcio por existirem diversas empresas no mercado capazes de executar o objeto de forma satisfatória sem a necessidade de reunião.

5.2.7. Sociedades cooperativas, considerando a vedação contida no art. 10 da Instrução Normativa SEGES/MP nº 5, de 2017.

5.2.8. Organizações da Sociedade Civil de Interesse Público - OSCIP, atuando nessa condição;

5.2.9. Instituições sem fins lucrativos, tendo em vista o objeto da licitação e a natureza das atividades que serão contratadas.

5.3. Nos termos do art. 5º do Decreto nº 9.507, de 2018, é vedada a contratação de pessoa jurídica na qual haja administrador ou sócio com poder de direção, familiar de:

5.3.1. Para os fins do disposto neste item, considera-se familiar o cônjuge, o companheiro ou o parente em linha reta ou colateral, por consanguinidade ou afinidade, até o terceiro grau (Súmula Vinculante/STF nº 13, art. 5º, inciso V, da Lei nº 12.813, de 16 de maio de 2013 e art. 2º, inciso III, do Decreto n.º 7.203, de 04 de junho de 2010);



ESTADO DE ALAGOAS
CÂMARA MUNICIPAL DE PALMEIRA DOS ÍNDIOS
PODER LEGISLATIVO

- a) detentor de cargo em comissão ou função de confiança que atue na área responsável pela demanda ou contratação; ou
- b) de autoridade hierarquicamente superior no âmbito do órgão contratante.

5.4. Nos termos do art. 7º do Decreto nº 7.203, de 2010, é vedada, ainda, a utilização, na execução dos serviços contratados, de empregado da futura Contratada que seja familiar de agente público ocupante de cargo em comissão ou função de confiança neste órgão contratante.

6. DA HABILITAÇÃO

6.1. Como condição prévia ao exame da documentação de habilitação, *trata-se de verificação da própria condição de participação na licitação*, o Presidente da CPL verificará o eventual descumprimento das condições de participação, especialmente quanto à existência de sanção que impeça a participação no certame ou a futura contratação, realizando a Consulta Consolidada de Pessoa Jurídica do TCU (<https://certidoesapf.apps.tcu.gov.br/>) porque abrange o cadastro do CNJ, do CEIS, do próprio TCU e o Cadastro Nacional de Empresas Punidas – CNEP do Portal da Transparência.

6.2. Caso conste na Consulta de Situação do Fornecedor a existência de Ocorrências Impeditivas Indiretas, o gestor diligenciará para verificar se houve fraude por parte das empresas apontadas no Relatório de Ocorrências Impeditivas Indiretas.

6.3. A tentativa de burla será verificada por meio dos vínculos societários, linhas de fornecimento similares, dentre outros.

6.4. O licitante será convocado para manifestação previamente à sua desclassificação.

6.5. Constatada a existência de sanção, o licitante será declarado inabilitado, por falta de condição de participação.

6.6. Não ocorrendo inaptidão verificada na consulta acima mencionada, será dado prosseguimento, para os licitantes cadastrados, conforme procedimento da modalidade TOMADA DE PREÇOS, ou seja, tenham efetivado o cadastramento até o terceiro dia útil anterior à data prevista para recebimento das propostas;

6.7. Também poderão ser consultados os sítios oficiais emissores de certidões, especialmente quando o licitante esteja com alguma documentação vencida junto ao CADASTRO.

6.8. As Microempresas e Empresas de Pequeno Porte deverão encaminhar a documentação de habilitação, ainda que haja alguma restrição de regularidade fiscal e trabalhista, nos termos do art. 43, § 1º da LC nº 123, de 2006.

6.9. OS LICITANTES DEVERÃO ENTREGAR, ATÉ O 3º (TERCEIRO) DIA ANTERIOR À DATA DO RECEBIMENTO DAS PROPOSTAS, A DOCUMENTAÇÃO RELATIVA À HABILITAÇÃO JURÍDICA, À REGULARIDADE FISCAL E TRABALHISTA, À QUALIFICAÇÃO



ESTADO DE ALAGOAS
CÂMARA MUNICIPAL DE PALMEIRA DOS ÍNDIOS
PODER LEGISLATIVO

ECONÔMICO-FINANCEIRA, NAS CONDIÇÕES DESCRITAS ADIANTE, APÓS ANÁLISE PELA CPL, SE OS DOCUMENTOS ESTIVEREM ATENDIDOS ÀS DETERMINAÇÕES LEGAIS E EDITALÍCIAS, O LICITANTE RECEBERÁ UM CERTIFICADO DE REGISTRO CADASTRAL – CRC PARA PARTICIPAÇÃO NESTA LICITAÇÃO, CONFORME PROCEDIMENTO DETERMINADO PELA LEI Nº 8.666/93 PARA O PROCESSAMENTO DA MODALIDADE DE TOMADA DE PREÇOS.

6.9.1. OS DOCUMENTOS DA HABILITAÇÃO CADASTRAL ACIMA INDICADOS DEVERÃO SER ACONDICIONADOS EM ENVELOPE, O E ENTREGUES OU ENCAMINHADOS PARA O LOCAL ESTABELECIDO NESTE EDITAL, SALA DA CPL.

6.9.2. Deverá ser informada ficha contendo o nome do responsável legal da empresa, telefone e e-mail para contato.

6.9.3. Os documentos mencionados poderão ser enviados para o e-mail **camara.pdi.al@gmail.com**. Caso a documentação esteja incompleta ou enviada para e-mail diferente do citado, a Comissão de Licitação não emitirá o CRC.

6.10. Habilitação Jurídica:

6.10.1. No caso de empresário individual: inscrição no Registro Público de Empresas Mercantis, a cargo da Junta Comercial da respectiva sede;

6.10.2. No caso de sociedade empresária ou empresa individual de responsabilidade limitada - EIRELI: ato constitutivo, estatuto ou contrato social em vigor, devidamente registrado na Junta Comercial da respectiva sede, acompanhado de documento comprobatório de seus administradores;

6.10.3. Inscrição no Registro Público de Empresas Mercantis onde opera, com averbação no Registro onde tem sede a matriz, no caso de ser o participante sucursal, filial ou agência;

6.10.4. No caso de sociedade simples: inscrição do ato constitutivo no Registro Civil das Pessoas Jurídicas do local de sua sede, acompanhada de prova da indicação dos seus administradores;

6.10.5. Decreto de autorização, em se tratando de sociedade empresária estrangeira em funcionamento no País;

6.10.6. Os documentos acima deverão estar acompanhados de todas as alterações ou da consolidação respectiva;

6.11. Regularidades Fiscal e Trabalhista:

6.11.1. Prova de inscrição no Cadastro Nacional de Pessoas Jurídicas;

6.11.2. Prova de regularidade fiscal perante a Fazenda Nacional, mediante apresentação de certidão expedida conjuntamente pela Secretaria da Receita Federal do Brasil (RFB) e pela Procuradoria-Geral da Fazenda Nacional (PGFN), referente a todos os créditos tributários federais e à Dívida Ativa da União (DAU) por elas administrados, inclusive



ESTADO DE ALAGOAS
CÂMARA MUNICIPAL DE PALMEIRA DOS ÍNDIOS
PODER LEGISLATIVO

aqueles relativos à Seguridade Social, nos termos da Portaria Conjunta nº 1.751, de 02/10/2014, do Secretário da Receita Federal do Brasil e da Procuradora-Geral da Fazenda Nacional.

6.11.3. Prova de regularidade com o Fundo de Garantia do Tempo de Serviço (FGTS);

6.11.4. Prova de inexistência de débitos inadimplidos perante a Justiça do Trabalho, mediante a apresentação de certidão negativa ou positiva com efeito de negativa, nos termos do Título VII-A da Consolidação das Leis do Trabalho, aprovada pelo Decreto-Lei nº 5.452, de 1º de maio de 1943;

6.11.5. Prova de inscrição no cadastro de contribuintes municipal, relativo à sede do licitante, pertinente ao seu ramo de atividade e compatível com o objeto contratual;

6.11.6. Prova de regularidade com a Fazenda Estadual e Municipal da sede do licitante;

6.11.6.1. caso o fornecedor seja considerado isento de tributos relacionados ao objeto licitatório, deverá comprovar tal condição mediante a apresentação de declaração emitida pela correspondente Fazenda do domicílio ou sede do fornecedor, ou outra equivalente, na forma da lei.

6.12 Qualificação Econômico-Financeira:

6.12.1. Certidão negativa de falência expedida pelo distribuidor da sede da pessoa jurídica;

6.12.2. Comprovar que possui **capital mínimo** equivalente a 10% (dez por cento) do valor total estimado da contratação pertinente ao item 4.1, **devendo a comprovação ser feita relativamente à data da apresentação da proposta, na forma da lei.**

6.12.2.1. A comprovação de existência de capital social mínimo poderá ser feita por meio de balanço patrimonial exigível nos termos da lei, contrato social integralizado ou Certidão simplificada da Junta Comercial, ficando vedada a comprovação através de balancetes ou balanços provisórios.

6.12.2.2. Caso seja apresentado o Balanço Patrimonial como comprovação do requisito exigido de capital mínimo, poderá ser realizada atualização por índices oficiais, quando encerrado há mais 3 (três) meses da apresentação das propostas.

6.12.2.3. No caso de empresa constituída no exercício social vigente, admite-se-á apresentação de balanço patrimonial e demonstrações contábeis referentes ao período de existência da sociedade.

6.12.2.4. O balanço patrimonial deverá estar assinado por contador ou por outro profissional equivalente, devidamente registrado no Conselho Regional de Contabilidade.

6.12.2.5. Em caso do mesmo não deter de Capital Mínimo compatível, o mesmo será inabilitado.

6.12.2.6. Certidão Negativa expedida pelo distribuidor da sede da pessoa jurídica licitante, comprovando a inexistência de processo de falência ou recuperação judicial.



ESTADO DE ALAGOAS
CÂMARA MUNICIPAL DE PALMEIRA DOS ÍNDIOS
PODER LEGISLATIVO

6.12.2.7. Somente será aceita a certidão relacionada neste citada quando datada de no máximo 1 ano anterior à data da apresentação das propostas, caso não esteja expresso na mesma o seu prazo de validade.

6.12.2.8. Caso seja apresentada a certidão positiva de recuperação, o licitante deverá apresentar a comprovação de que o respectivo plano de recuperação foi acolhido judicialmente, na forma do art. 58, da Lei n.º 11.101, de 09 de fevereiro de 2005. Se a empresa postulante à recuperação não obteve o acolhimento judicial do seu plano, não há demonstração da sua viabilidade econômica, devendo ser inabilitada no certame licitatório.

6.13. QUALIFICAÇÃO TÉCNICA: OBSERVAR AS EXIGÊNCIAS CONSTANTES NO TERMO DE REFERENCIA, ITEM 13.14.

6.14. Os documentos para habilitação poderão ser apresentados em original, por qualquer processo de cópia autenticada por cartório competente ou por servidor da Administração, ou publicação em órgão da imprensa oficial.

6.15. Não serão aceitos documentos com indicação de CNPJ/CPF diferentes, salvo aqueles legalmente permitidos.

6.15.1. Se o licitante for a matriz, todos os documentos deverão estar em nome da matriz, e se o licitante for a filial, todos os documentos deverão estar em nome da filial, exceto aqueles documentos que, pela própria natureza, comprovadamente, forem emitidos somente em nome da matriz.

6.15.2. Serão aceitos registros de CNPJ de licitante matriz e filial com diferenças de números de documentos pertinentes ao CND e ao CRF/FGTS, quando for comprovada a centralização do recolhimento dessas contribuições.

6.16. A existência de restrição relativamente à regularidade fiscal e trabalhista não impede que a licitante qualificada como microempresa ou empresa de pequeno porte seja habilitada, uma vez que atenda a todas as demais exigências do edital.

6.17. Constatado o atendimento às exigências de habilitação fixadas no Edital, o licitante estará habilitado para a fase de classificação.

7. DA PROPOSTA

7.1 A proposta de preço, apresentada no envelope nº 2, será redigida no idioma pátrio, impressa, rubricada em todas as suas páginas e ao final firmada pelo representante legal da empresa licitante, sem emendas, entrelinhas ou ressalvas, devendo conter:

- a) a razão social e CNPJ da empresa licitante;
- b) descrição do objeto de forma clara, observadas as especificações constantes do Projeto Básico e demais documentos técnicos anexos;
- c) preços unitários e valor global da proposta, em algarismo, expresso em moeda corrente nacional (real), de acordo com os preços praticados no mercado, considerando o modelo de Planilha Orçamentária anexo ao Edital;
- d) planilha de Custos e Formação de Preços;



ESTADO DE ALAGOAS
CÂMARA MUNICIPAL DE PALMEIRA DOS ÍNDIOS
PODER LEGISLATIVO

- I. Na composição dos preços unitários o licitante deverá apresentar discriminadamente as parcelas relativas à mão de obra, materiais, equipamentos e serviços;
- II. Nos preços cotados deverão estar incluídos custos operacionais, encargos previdenciários, trabalhistas, tributários, comerciais e quaisquer outros que incidam direta ou indiretamente na execução do objeto e todos os insumos que os compõem, tais como despesas com impostos, taxas, fretes, seguros e quaisquer outros que incidam na contratação do objeto;
- III. Todos os dados informados pelo licitante em sua planilha deverão refletir com fidelidade os custos especificados e a margem de lucro pretendida;
- IV. Não se admitirá, na proposta de preços, custos identificados mediante o uso da expressão "verba" ou de unidades genéricas.
 - e) Cronograma físico-financeiro, conforme modelo Anexo ao Edital;
 - I. O cronograma físico-financeiro proposto pelo licitante deverá observar o cronograma de desembolso máximo por período constante do Projeto Básico, bem como indicar os serviços pertencentes ao caminho crítico da obra.
 - II. Benefícios e Despesas Indiretas - BDI, detalhando todos os seus componentes, inclusive em forma percentual, conforme modelo anexo ao Edital;
 - III. Os custos relativos a administração local, mobilização e desmobilização e instalação de canteiro e acampamento, bem como quaisquer outros itens que possam ser apropriados como custo direto da obra, não poderão ser incluídos na composição do BDI, devendo ser cotados na planilha orçamentária.
 - IV. As alíquotas de tributos cotadas pelo licitante não podem ser superiores aos limites estabelecidos na legislação tributária;
 - V. Os tributos considerados de natureza direta e personalística, como o Imposto de Renda de Pessoa Jurídica - IRPJ e a Contribuição Sobre o Lucro Líquido - CSLL, não deverão ser incluídos no BDI, nos termos do art. 9º, II do Decreto 7.983, de 2013 (TCU, Súmula 254).
 - VI. As licitantes sujeitas ao regime de tributação de incidência não-cumulativa de PIS e COFINS devem apresentar demonstrativo de apuração de contribuições sociais comprovando que os percentuais dos referidos tributos adotados na taxa de BDI correspondem à média dos percentuais efetivos recolhidos em virtude do direito de compensação dos créditos previstos no art. 3º das Leis 10.637/2002 e 10.833/2003, de forma a garantir que os preços contratados pela Administração Pública reflitam os benefícios tributários concedidos pela legislação tributária.
 - VII. As empresas optantes pelo Simples Nacional deverão apresentar os percentuais de ISS, PIS e COFINS, discriminados na composição do BDI, compatíveis com as alíquotas a que estão obrigadas a recolher, conforme previsão contida na Lei Complementar 123/2006.



ESTADO DE ALAGOAS
CÂMARA MUNICIPAL DE PALMEIRA DOS ÍNDIOS
PODER LEGISLATIVO

7.1.1 a composição do BDI, detalhando todos os seus componentes, em valores nominais como também sob a forma percentual;

7.1.2 Os custos relativos a administração local, mobilização e desmobilização e instalação de canteiro e acampamento, bem como quaisquer outros itens que possam ser apropriados como custo direto da obra, não poderão ser incluídos na composição do BDI, devendo ser cotados na planilha orçamentária;

7.1.3 As alíquotas de tributos cotadas pelo licitante não podem ser superiores aos limites estabelecidos na legislação tributária.

7.1.4 Os tributos considerados de natureza direta e personalística, como o Imposto de Renda de Pessoa Jurídica - IRPJ e a Contribuição Sobre o Lucro Líquido - CSLL, não deverão ser incluídos no BDI, nos termos do art. 9º, II do Decreto 7.983, de 2013 (TCU, Súmula 254).

7.1.5 A composição de encargos sociais das empresas optantes pelo Simples Nacional não poderá incluir os gastos relativos às contribuições que estão dispensadas de, conforme dispõe o art. 13, § 3º, da referida Lei Complementar;

7.1.6 Quanto aos custos indiretos incidentes sobre as parcelas relativas ao fornecimento de materiais e equipamentos, o licitante deverá apresentar um percentual reduzido de BDI, compatível com a natureza do objeto, conforme modelo anexo ao Edital;

7.1.7 será adotado o pagamento proporcional dos valores pertinentes à administração local relativamente ao andamento físico do objeto contratual, nos termos definidos no Projeto Básico e no respectivo cronograma.

7.1.8 Prazo de validade da proposta de 60 (sessenta) dias, a contar da data de abertura do certame.

7.2 Todas as especificações do objeto contidas na proposta vinculam a Contratada.

7.3 A Contratada deverá arcar com o ônus decorrente de eventual equívoco no dimensionamento dos quantitativos de sua proposta, inclusive quanto aos custos variáveis decorrentes de fatores futuros e incertos, tais como os valores providos com o quantitativo de vale transporte, devendo complementá-los, caso o previsto inicialmente em sua proposta não seja satisfatório para o atendimento do objeto da licitação, exceto quando ocorrer algum dos eventos arrolados nos incisos do §1º do artigo 57 da Lei nº 8.666, de 1993.

7.3.1 Caso o eventual equívoco no dimensionamento dos quantitativos se revele superior às necessidades da contratante, a Administração deverá efetuar o pagamento seguindo estritamente as regras contratuais de faturamento dos serviços demandados e executados, concomitantemente com a realização, se necessário e cabível, de adequação contratual do quantitativo necessário, com base na alínea "b" do inciso I do art. 65 da Lei n. 8.666/93



ESTADO DE ALAGOAS
CÂMARA MUNICIPAL DE PALMEIRA DOS ÍNDIOS
PODER LEGISLATIVO

7.4 A empresa é a única responsável pela cotação correta dos encargos tributários. Em caso de erro ou cotação incompatível com o regime tributário a que se submete, serão adotadas as orientações a seguir:

7.4.1 cotação de percentual menor que o adequado: o percentual será mantido durante toda a execução contratual;

7.4.2 cotação de percentual maior que o adequado: o excesso será suprimido, unilateralmente da planilha e haverá glosa, quando do pagamento.

7.5 Se o regime tributário da empresa implicar o recolhimento de tributos em percentuais variáveis, a cotação adequada será a que corresponde à média dos efetivos recolhimentos da empresa nos últimos doze meses, devendo o licitante ou contratada apresentar ao pregoeiro ou à fiscalização, a qualquer tempo, comprovação da adequação dos recolhimentos, para os fins do previsto no subitem anterior.

7.6 Independentemente do percentual de tributo inserido na planilha, no pagamento dos serviços, serão retidos na fonte os percentuais estabelecidos na legislação vigente.

7.7 Erros no preenchimento da planilha não constituem motivo para a desclassificação da proposta.

7.8 A apresentação das propostas implica obrigatoriedade do cumprimento das disposições nelas contidas, em conformidade com o que dispõe o Projeto Básico, assumindo o proponente o compromisso de executar o objeto nos seus termos, bem como de fornecer os materiais, equipamentos, ferramentas e utensílios necessários, em quantidades e qualidades adequadas à perfeita execução contratual, promovendo, quando requerido, sua substituição.

7.9 Os preços ofertados, tanto na proposta inicial, serão de exclusiva responsabilidade do licitante, não lhe assistindo o direito de pleitear qualquer alteração, sob alegação de erro, omissão ou qualquer outro pretexto.

7.10 Os licitantes devem respeitar os preços máximos estabelecidos nas normas de regência de contratações públicas federais, quando participarem de licitações públicas (Acórdão nº 1455/2018 -TCU - Plenário).

7.10.1 O descumprimento das regras supramencionadas pela Administração por parte dos contratados pode ensejar a responsabilização pelo Tribunal de Contas da União e, após o devido processo legal, gerar as seguintes consequências: assinatura de prazo para a adoção das medidas necessárias ao exato cumprimento da lei, nos termos do art. 71, inciso IX, da Constituição; ou condenação dos agentes públicos responsáveis e da empresa contratada ao pagamento dos prejuízos ao erário, caso verificada a ocorrência de superfaturamento por sobre preço na execução do contrato.

8 DA ABERTURA DOS ENVELOPES

8.1 No dia, hora e local designados neste Edital, em ato público, na presença dos licitantes, a Comissão Permanente de Licitação receberá, de uma só vez, os Envelopes



ESTADO DE ALAGOAS
CÂMARA MUNICIPAL DE PALMEIRA DOS ÍNDIOS
PODER LEGISLATIVO

nº 01 e nº 02, bem como as declarações complementares, e procederá à abertura da licitação.

8.1.1 Os atos públicos poderão ser assistidos por qualquer pessoa, mas somente deles participarão ativamente os licitantes ou representantes credenciados, não sendo permitida a intercomunicação entre eles, nem atitudes desrespeitosas ou que causem tumultos e perturbem o bom andamento dos trabalhos.

8.1.1.1.1 A participação em licitação na condição de microempresa ou empresa de pequeno porte, sem que haja o enquadramento nessas categorias, ensejará a aplicação das sanções previstas em Lei e a exclusão do regime de tratamento diferenciado. A comissão poderá realizar diligências para verificar a veracidade da declaração.

8.1.1.1.2 A participação em licitação na condição de microempresa ou empresa de pequeno porte, sem que haja o enquadramento nessas categorias, ensejará a aplicação das sanções previstas em Lei.

8.2 Depois de ultrapassado o horário para recebimento dos envelopes, nenhum outro será recebido, nem tampouco serão permitidos quaisquer adendos ou esclarecimentos relativos à documentação ou proposta de preços apresentadas.

8.3 A seguir, serão identificados os licitantes e proceder-se-á à abertura dos Envelopes nº 01 - Documentos de Habilitação.

8.3.1 O conteúdo dos envelopes será rubricado pelos membros da Comissão e pelos licitantes presentes ou por seus representantes.

8.4 A consulta aos cadastros será realizada em nome da empresa licitante e também de seu sócio majoritário, por força do artigo 12 da Lei nº 8.429, de 1992, que prevê, dentre as sanções impostas ao responsável pela prática de ato de improbidade administrativa, a proibição de contratar com o Poder Público, inclusive por intermédio de pessoa jurídica da qual seja sócio majoritário.

8.5 Constatada a existência de sanção, a Comissão reputará o licitante inapto, por falta de condição de participação.

8.5.1 Não ocorrendo a inabilitação por força das situações acima mencionadas, a documentação de habilitação dos licitantes então será verificada, conforme demais exigências previstas neste instrumento convocatório.

8.5.2 Caso a Comissão julgue conveniente, poderá suspender a reunião para analisar os documentos apresentados, marcando, na oportunidade, nova data e horário em que voltará a reunir-se, informando os licitantes. Nessa hipótese, todos os documentos de habilitação já rubricados e os Envelopes nº 02 - Proposta de Preços, rubricados externamente por todos os licitantes e pelos membros da Comissão, permanecerão em poder desta, até que seja concluída a fase de habilitação.

8.6 Ao licitante inabilitado será devolvido o respectivo Envelope nº 02, sem ser aberto, depois de transcorrido o prazo legal sem interposição de recurso ou de sua desistência, ou da decisão desfavorável do recurso.



ESTADO DE ALAGOAS
CÂMARA MUNICIPAL DE PALMEIRA DOS ÍNDIOS
PODER LEGISLATIVO

8.7 Após o procedimento de verificação da documentação de habilitação, os Envelopes nº 02 - Proposta de Preços dos licitantes habilitados serão abertos, na mesma sessão, desde que todos os licitantes tenham desistido expressamente do direito de recorrer, ou em ato público especificamente marcado para este fim, após o regular decurso da fase recursal.

8.7.1 Não ocorrendo a desistência expressa de todos os licitantes, quanto ao direito de recorrer, os Envelopes nº 02 - Proposta de Preços serão rubricados pelos licitantes presentes ao ato e mantidos invioláveis até a posterior abertura.

8.7.2 Ultrapassada a fase de habilitação e abertas as propostas, não cabe desclassificar o licitante por motivo relacionado com a habilitação, salvo em razão de fatos supervenientes ou só conhecidos após o julgamento.

8.8 As propostas de preços dos licitantes habilitados serão então julgadas, conforme item próprio deste Instrumento Convocatório.

8.9 Se todos os licitantes forem inabilitados ou todas as propostas forem desclassificadas, a Comissão Permanente de Licitação poderá fixar o prazo de 08 (oito) dias úteis para a apresentação de nova documentação ou proposta, escoimadas das causas que as inabilitaram ou desclassificaram.

8.10 Em todos os atos públicos, serão lavradas atas circunstanciadas, assinadas pelos membros da Comissão e pelos representantes credenciados e licitantes presentes.

8.11 Será considerado inabilitado o licitante que:

8.11.1 Não apresentar os documentos exigidos por este Instrumento Convocatório no prazo de validade e/ou devidamente atualizados para o cadastramento de forma tempestiva e/ou não apresentar demais documentos no envelope nº 1, ressalvado o disposto quanto à comprovação da regularidade fiscal e trabalhista das microempresas, empresas de pequeno porte enquadradas no artigo 34 da Lei nº 11.488, de 2007.

8.11.2 Incluir a proposta de preços no Envelope nº 01.

8.12 Constatada a existência de alguma restrição no que tange à regularidade fiscal e/ou trabalhista de microempresa, empresa de pequeno porte, a mesma terá o prazo de 5 (cinco) dias úteis para a regularização da documentação, a realização do pagamento ou parcelamento do débito e a emissão de eventuais certidões negativas ou positivas com efeito de certidão negativa. O prazo para regularização fiscal será contado a partir da divulgação do resultado do julgamento das propostas e poderá ser prorrogado por igual período a critério da administração pública, quando requerida pelo licitante, mediante apresentação de justificativa.

8.13 A não regularização fiscal e/ou trabalhista no prazo previsto no subitem anterior acarretará a inabilitação do licitante, sem prejuízo das sanções previstas no art. 87 da Lei nº 8.666, de 1993, sendo facultado à administração pública convocar os licitantes remanescentes, na ordem de classificação, ou revogar a licitação.



ESTADO DE ALAGOAS
CÂMARA MUNICIPAL DE PALMEIRA DOS ÍNDIOS
PODER LEGISLATIVO

8.14 A intimação dos atos de habilitação ou inabilitação dos licitantes será feita mediante publicação na imprensa oficial, salvo se presentes os prepostos dos licitantes no ato público em que foi adotada a decisão, caso em que a intimação será feita por comunicação direta aos interessados e lavrada em ata.

9 DO JULGAMENTO DAS PROPOSTAS

9.1 *O critério de julgamento será o menor preço global.*

9.2 Na data da abertura dos envelopes contendo as propostas, serão rubricados os documentos pelos membros da Comissão de Licitação e pelos representantes legais das entidades licitantes. A Comissão, caso julgue necessário, poderá suspender a reunião para análise das mesmas.

9.3 A Comissão de Licitação verificará as propostas apresentadas, desclassificando desde logo aquelas que não estejam em conformidade com os requisitos estabelecidos neste Edital.

9.4 Não será considerada qualquer oferta ou vantagem não prevista neste Edital, para efeito de julgamento da proposta.

9.5 As propostas serão classificadas em ordem crescente de preços propostos.

9.6 A Comissão de Licitação verificará o porte das empresas licitantes classificadas. Havendo microempresas, empresas de pequeno porte, proceder-se-á à comparação com os valores da primeira colocada, se esta for empresa de maior porte, para o fim de aplicar-se o disposto nos arts. 44 e 45 da LC nº 123, de 2006, regulamentada pelo Decreto nº 8.538, de 2015.

9.6.1 Nessas condições, as propostas de microempresas, empresas de pequeno porte que se encontrarem na faixa de até 10% (dez por cento) acima da proposta de menor preço serão consideradas empatadas com a primeira colocada.

9.6.2 A melhor classificada nos termos do item anterior terá o direito de encaminhar uma última oferta para desempate, obrigatoriamente em valor inferior ao da primeira colocada, no prazo de 15 minutos, caso esteja presente na sessão ou no prazo de 2 (dois) dias úteis, contados da comunicação da Comissão de Licitação, na hipótese de ausência. Neste caso, a oferta deverá ser escrita e assinada para posterior inclusão nos autos do processo licitatório.

9.6.3 Caso a microempresa, empresa de pequeno porte melhor classificada desista ou não se manifeste no prazo estabelecido, serão convocadas as demais licitantes microempresas, empresas de pequeno porte que se encontrem naquele intervalo de 10% (dez por cento), na ordem de classificação, para o exercício do mesmo direito, nos mesmos prazos estabelecidos no subitem anterior.

9.7 Caso sejam identificadas propostas de preços idênticos de microempresa, empresa de pequeno porte na faixa de até 10% (dez por cento) sobre o valor cotado pela primeira colocada, a Comissão de Licitação convocará os licitantes para que compareçam ao sorteio na data e horário estipulados, para que se identifique aquela que



ESTADO DE ALAGOAS
CÂMARA MUNICIPAL DE PALMEIRA DOS ÍNDIOS
PODER LEGISLATIVO

primeiro poderá reduzir a oferta.

9.8 Havendo êxito no procedimento de desempate, será elaborada a nova classificação das propostas para fins de aceitação do valor ofertado. Não sendo aplicável o procedimento, ou não havendo êxito na aplicação deste, prevalecerá a classificação inicial.

9.9 Persistindo o empate, será assegurada preferência, sucessivamente, aos bens e serviços:

9.9.1 produzidos no País;

9.9.2 produzidos ou prestados por empresas brasileiras;

9.9.3 produzidos ou prestados por empresas que invistam em pesquisa e no desenvolvimento de tecnologia no País.

9.9.4 produzidos ou prestados por empresas que comprovem cumprimento de reserva de cargos prevista em lei para pessoa com deficiência ou para reabilitado da Previdência Social e que atendam às regras de acessibilidade previstas na legislação.

9.10 Esgotados todos os demais critérios de desempate previstos em lei, a escolha do licitante vencedor ocorrerá por meio de sorteio, para o qual os licitantes habilitados serão convocados.

9.11 Quando todos os licitantes forem desclassificados, a Comissão de Licitação poderá fixar o prazo de 8 (oito) dias úteis para a apresentação de novas propostas, escoimadas das causas de desclassificação.

9.12 Será desclassificada a proposta que:

9.12.1 não estiver em conformidade com os requisitos estabelecidos neste edital;

9.12.2 contiver vício insanável ou ilegalidade;

9.12.3 não apresentar as especificações técnicas exigidas no projeto básico ou anexos;

9.12.4 Apresentar, na composição de seus preços:

9.12.4.1 taxa de Encargos Sociais ou taxa de B.D.I. inverossímil;

9.12.4.2 custo de insumos em desacordo com os preços de mercado;

9.12.4.3 quantitativos de mão-de-obra, materiais ou equipamentos insuficientes para compor a unidade dos serviços.

9.13 Caso o Regime de Execução seja o de empreitada por preço global ou empreitada integral, será desclassificada a proposta ou lance vencedor nos quais se verifique que qualquer um dos seus custos unitários supera o correspondente custo unitário de referência fixado pela Administração, salvo se o preço de cada uma das etapas previstas no cronograma físico-financeiro não superar os valores de referência discriminados nos projetos anexos a este edital.

9.14 Ainda nessa hipótese, de o regime de execução ser o de empreitada por preço global ou empreitada integral, a participação na presente licitação implica a concordância do licitante com a adequação de todos os projetos anexos a este edital, de modo que eventuais alegações de falhas ou omissões em qualquer das peças,



ESTADO DE ALAGOAS
CÂMARA MUNICIPAL DE PALMEIRA DOS ÍNDIOS
PODER LEGISLATIVO

orçamentos, plantas, especificações, memoriais e estudos técnicos preliminares dos projetos não poderão ultrapassar, no seu conjunto, a dez por cento do valor total do futuro contrato, nos termos do art. 13, II do Decreto n. 7.983/2013.

9.15 Caso o Regime de Execução seja o de empreitada por preço unitário, será desclassificada a proposta ou o lance vencedor nos quais se verifique que qualquer um dos seus custos unitários supera o correspondente custo unitário de referência fixado pela Administração, em conformidade com os projetos anexos a este edital.

9.16 Quando o licitante não conseguir comprovar que possui ou possuirá recursos suficientes para executar a contento o objeto, será considerada inexecutável a proposta de preços ou menor lance que:

9.16.1 for insuficiente para a cobertura dos custos da contratação, apresente preços unitários simbólicos, irrisórios ou de valor zero, incompatíveis com os preços dos insumos e salários de mercado, acrescidos dos respectivos encargos, ainda que o ato convocatório da licitação não tenha estabelecido limites mínimos, exceto quando se referirem a materiais e instalações de propriedade do próprio licitante, para os quais ele renuncie a parcela ou à totalidade da remuneração.

9.16.2 apresentar um ou mais valores da planilha de custo que sejam inferiores àqueles fixados em instrumentos de caráter normativo obrigatório, tais como leis, medidas provisórias e convenções coletivas de trabalho vigentes

9.16.3 O exame da inexecutabilidade observará a fórmula prevista no art. 48, §§ 1º e 2º da Lei nº 8.666, de 1993.

9.16.4 Se houver indícios de inexecutabilidade da proposta de preço, ou em caso da necessidade de esclarecimentos complementares, poderão ser efetuadas diligências, na forma do § 3º do artigo 43 da Lei nº 8.666, de 1993, a exemplo das enumeradas no subitem 9.4 do Anexo VII-A da IN SEGES/MP nº 5, de 2017, para que a empresa comprove a executabilidade da proposta.

9.16.5 Quando o licitante apresentar preço final inferior a 30% (trinta por cento) da média dos preços ofertados para o mesmo item, não sendo possível a sua imediata desclassificação por inexecutabilidade, será obrigatória a realização de diligências para o exame da proposta.

9.16.6 Qualquer interessado poderá requerer que se realizem diligências para aferir a executabilidade e a legalidade das propostas, devendo apresentar as provas ou os indícios que fundamentam a suspeita.

9.16.7 Será facultado ao licitante o prazo de 2 dias úteis para comprovar a viabilidade dos preços constantes em sua proposta, conforme parâmetros do artigo 48, inciso II, da Lei nº 8.666, de 1993, sob pena de desclassificação.

9.17 Em nenhuma hipótese poderá ser alterado o teor da proposta apresentada, seja quanto ao preço ou quaisquer outras condições que importem em modificações de seus termos originais, ressalvadas apenas as alterações absolutamente formais, destinadas a



ESTADO DE ALAGOAS
CÂMARA MUNICIPAL DE PALMEIRA DOS ÍNDIOS
PODER LEGISLATIVO

sanar evidentes erros materiais, sem nenhuma alteração do conteúdo e das condições referidas, desde que não venham a causar prejuízos aos demais licitantes.

9.18 Se a proposta de preço não for aceitável, a Comissão de Licitação examinará a proposta subsequente, e, assim sucessivamente, na ordem de classificação.

9.19 Sempre que a proposta não for aceita, e antes de a Comissão de Licitação passar à subsequente, haverá nova verificação da eventual ocorrência do empate ficto, previsto nos artigos 44 e 45 da LC nº 123, de 2006, seguindo-se a disciplina antes estabelecida, se for o caso.

9.20 Do julgamento das propostas e da classificação, será dada ciência aos licitantes para apresentação de recurso no prazo de 5 (cinco) dias úteis. Interposto o recurso, será comunicado aos demais licitantes, que poderão impugná-lo no mesmo prazo.

9.21 Transcorrido o prazo recursal, sem interposição de recurso, ou decididos os recursos interpostos, a Comissão de Licitação encaminhará o procedimento licitatório para homologação do resultado do certame pela autoridade competente e, após, adjudicação do objeto licitado ao licitante vencedor.

9.22 A intimação do resultado final do julgamento das propostas será feita mediante publicação na imprensa oficial, salvo se presentes os prepostos dos licitantes no ato público em que foi adotada a decisão, caso em que a intimação será feita por comunicação direta aos interessados e lavrada em ata.

10. DOS RECURSOS ADMINISTRATIVOS

10.1. A interposição de recurso referente à habilitação ou inabilitação de licitantes e julgamento das propostas observará o disposto no art. 109, § 4º, da Lei 8.666, de 1993.

10.2. Após cada fase da licitação, os autos do processo ficarão com vista franqueada aos interessados, pelo prazo necessário à interposição de recursos.

10.3. O recurso da decisão que habilitar ou inhabilitar licitantes e que julgar as propostas terá efeito suspensivo, podendo a autoridade competente, motivadamente e presentes razões de interesse público, atribuir aos demais recursos interpostos, eficácia suspensiva.

10.4. Os recursos deverão ser encaminhados para a sala da CPL, endereço citado no preâmbulo.

10.5. O recurso será dirigido à Prefeita, por intermédio do Presidente da Comissão de Licitação, a qual poderá reconsiderar sua decisão, no prazo de 5 (cinco) dias úteis, ou, nesse mesmo prazo, fazê-lo subir, devidamente informado, devendo, neste caso, a decisão ser proferida dentro do prazo de 5 (cinco) dias úteis, contado do recebimento do recurso, sob pena de responsabilidade.

10.6. Os recursos interpostos fora do prazo não serão conhecidos.

11. SUBCONTRATAÇÃO

11.1 A contratada poderá subcontratar até 30% (trinta por cento) do valor global do contrato. Não poderá subcontratar os serviços de maior relevância no orçamento.



ESTADO DE ALAGOAS
CÂMARA MUNICIPAL DE PALMEIRA DOS ÍNDIOS
PODER LEGISLATIVO

11.2 A contratada deverá solicitar formalmente à Unidade Gestora do Contrato os pedidos de subcontratação, mediante a apresentação de todos os documentos exigidos no edital e seus anexos, bem como as demais condições abaixo:

- a) Relação dos serviços a serem subcontratados.
- b) A empresa subcontratada deverá apresentar patrimônio líquido proporcional aos serviços exigidos da Contratada principal.
- c) Demonstração de capacidade técnico/operacional no mínimo igual a 50% (cinquenta por cento) das obras a serem subcontratadas por meio de atestados de execução e conclusão bem sucedida, emitidos em seu nome, fornecidos por pessoa de direito público ou privado, de obras de mesma natureza e Comprovação de possuir, em seu quadro funcional, profissional qualificado, nos termos da lei, para gerir as obras que lhe forem sub empreitadas.
- d) A subcontratação não altera as obrigações da contratada. Não será admitida a cessão do contrato.
- e) Qualquer atividade objeto de subcontratação somente poderá ser iniciada mediante contrato firmado entre a contratada e o seu Subcontratado, a apresentação de todos os documentos exigidos no edital, com anuência formal da Unidade Gestora do Contrato.

11.3. Deverá constar no contrato, firmado entre a Contratada e a(s) Subcontratada(s):

- a) Que a contratada é a única responsável por todas as obras executadas pela Subcontratada, pelo faturamento em seu exclusivo nome, e por todos os demais eventos que envolvam o objeto desta Licitação;
- b) Cláusula especificando as parcelas das obras/ subcontratados discriminando suas quantidades;
- c) Cláusula explicitando que as partes concordam com a emissão, de atestado técnico em documento único, contemplando as parcelas das obras efetivamente executadas pelas empresas.

11.4 A Subcontratada não poderá iniciar suas atividades antes da decisão da Administração sobre a subcontratação, sob pena de aplicação de penalidade à Contratada.

11.5 O contrato firmado entre a Contratada e a Subcontratada será apresentado à CÂMARA DE VEREADORES que poderá objetar relativamente às cláusulas que possam vir em seu desfavor ou ensejar responsabilidades e encargos de qualquer natureza.

11.6 A Subcontratada estará sujeita às exigências relativas a Encargos Sociais e Trabalhistas - EST e Segurança e Medicina do Trabalho.

11.7 A empresa subcontratada deverá apresentar o comprovante de recolhimento da Anotação de Responsabilidade Técnica - ART no CREA, conforme condições estabelecidas para a CONTRATADA.



ESTADO DE ALAGOAS
CÂMARA MUNICIPAL DE PALMEIRA DOS ÍNDIOS
PODER LEGISLATIVO

11.8 Caso a Subcontratada não atenda as exigências de qualidade e segurança na execução das obras subcontratadas, a Contratante poderá desautorizar a subcontratação.

11.9 A Contratada deverá, antes do início da realização dos serviços, apresentar documentação da empresa indicada para subcontratação que comprove também:

- a) Regularidade fiscal e trabalhista respondendo, solidariamente com esta, pelo inadimplemento destas quando relacionadas com o objeto do contrato;
- b) Inexistência de servidores, funcionários, empregados ou ocupantes de cargo comissionado na CÂMARA DE VEREADORES entre seus diretores, responsáveis técnicos ou sócios.

11.10 A relação que se estabelecerá na assinatura do contrato será exclusivamente com a contratada, não havendo qualquer vínculo ou relação de nenhuma espécie entre a administração pública e a subcontratada, inclusive no que seja pertinente à medição e pagamentos pela contratada em relação à subcontratada.

11.11 A subcontratação de que trata este item não exclui a responsabilidade do Contratado perante à CÂMARA DE VEREADORES quanto à qualidade técnica da obra ou do serviço prestado.

12. DO TERMO DE CONTRATO

Após a homologação da licitação, em sendo realizada a contratação, será firmado Termo de Contrato.

12.1. Durante o contrato devem ser mantidas pela contratada as condições de habilitação.

12.2. O adjudicatário terá o prazo de 05(cinco) dias úteis, contados a partir da data de sua convocação, para assinar o Termo de Contrato, sob pena de decair do direito à contratação, sem prejuízo das sanções previstas neste Edital.

12.2.1. Alternativamente à convocação para comparecer perante o órgão ou entidade para a assinatura do Termo de Contrato, a Administração poderá encaminhá-lo para assinatura, mediante correspondência postal com aviso de recebimento (AR) ou meio eletrônico, para que seja assinado no prazo de 05 (cinco) dias, a contar da data de seu recebimento.

12.2.2. O prazo previsto no subitem anterior poderá ser prorrogado, por igual período, por solicitação justificada do adjudicatário e aceita pela Administração.

12.3. O presente contrato vigorará por 12 (doze) meses contados a partir de sua assinatura, tendo sua eficácia a partir da publicação do extrato na imprensa oficial, podendo ser prorrogado na forma do Art. 57 da Lei Federal 8.666/93 e suas alterações, e sua execução se dará no prazo estimado no Cronograma Físico e Financeiro, após a emissão da Ordem de Serviço.

12.4. O prazo para início da prestação dos serviços será de no máximo 10 (dez) dias úteis contados a partir do recebimento, pela CONTRATADA, da Ordem de Início dos Serviços encaminhada pelo gestor do contrato.



ESTADO DE ALAGOAS
CÂMARA MUNICIPAL DE PALMEIRA DOS ÍNDIOS
PODER LEGISLATIVO

12.5. Se o adjudicatário, no ato da assinatura do Termo de Contrato, não comprovar que mantém as mesmas condições de habilitação, ou quando, injustificadamente, recusar-se à assinatura, poderá ser convocado outro licitante, desde que respeitada a ordem de classificação, para, após a verificação da aceitabilidade da proposta, negociação e comprovados os requisitos de habilitação, celebrar a contratação, sem prejuízo das sanções previstas neste Edital e das demais cominações legais.

13. DO REAJUSTAMENTO:

13.1 Os preços propostos não serão passíveis de reajustamento pelo período de 12 (doze) meses na forma da Lei Federal nº 10.192 de 14.02.2001. Após este período, os mesmos serão reajustados na mesma periodicidade e com base na variação do Índice Nacional da Construção Civil - INCC, coluna 35, da Fundação Getúlio Vargas. O valor de reajustamento será determinado através da utilização da seguinte fórmula:

I1-IO

R= Vx -----

IO

Onde:

R- Reajustamento procurado;

V-Valor contratual da(s) obra(s) a ser reajustados;

I1-Índice relativo ao mês de aniversário da proposta;

IO- Índice correspondente ao mês da apresentação da Proposta.

14. DA ENTREGA E DO RECEBIMENTO DO OBJETO E DA FISCALIZAÇÃO

14.1. Os critérios de recebimento e aceitação do objeto e de fiscalização estão previstos no Projeto Básico anexo a este edital.

15. DAS OBRIGAÇÕES DA CONTRATANTE E DA CONTRATADA

15.1. As obrigações da Contratante e da Contratada são as estabelecidas neste Edital e seus anexos, na proposta apresentada e no Projeto Básico, anexo.

16. DO PAGAMENTO

16.1 As regras acerca do pagamento são as estabelecidas no Projeto Básico, anexo a este Edital.

17 DAS SANÇÕES ADMINISTRATIVAS

17.1. A empresa vencedora da licitação ficará sujeita às penalidades previstas no edital, bem assim no termo de contrato, em casos de inexecução parcial ou total das condições pactuadas naqueles instrumentos, garantida a prévia defesa e o contraditório em regular processo administrativo, sem prejuízo da responsabilidade civil e criminal que seu (s) ato (s) ensejar (em), a saber:

17.1.1. Advertência;



ESTADO DE ALAGOAS
CÂMARA MUNICIPAL DE PALMEIRA DOS ÍNDIOS
PODER LEGISLATIVO

17.1.2. Multa de 0,2% (dois décimos por cento) do valor total adjudicado, por dia de atraso, caso não dê início aos serviços no prazo de 02 (duas) dias úteis a partir da data de emissão termo de “Autorização de Início dos Serviços”;

17.1.3. Multa de 0,2% (dois décimos por cento) do valor total adjudicado por dia de excesso que venha ocorrer no prazo previsto para a conclusão do serviço;

17.1.4. Multa equivalente a 0,5% (cinco décimos por cento) do valor total adjudicado, por cada ocorrência de inexecução parcial do contrato;

17.1.5. Multa equivalente a 1,0% (um por cento) do valor total adjudicado, por cada ocorrência de inexecução total do contrato;

17.1.6. Multa de 6% (seis por cento) do valor global do contrato no caso de rescisão contratual, sem prejuízo da aplicação das demais penalidades estabelecidas nesta cláusula, que terá caráter disciplinador do processo de licitação, cujo não pagamento poderá ensejar cobrança judicial e impedimento para contratar com a Administração pelo período de até 02 (dois) anos, enquanto perdurarem os motivos determinantes da punição ou até que seja promovida a reabilitação perante a própria autoridade que aplicou a penalidade;

17.2. Penalidades previstas no edital, bem assim no termo de contrato, em casos de inexecução parcial ou total das condições pactuadas naqueles instrumentos, garantida a prévia defesa e o contraditório em regular processo administrativo, sem prejuízo da responsabilidade civil e criminal que seu (s) ato (s) ensejar (em);

17.3. Demais sanções previstas na Seção II, capítulo IV, da Lei nº 8.666/93, no que couber.

18. DA IMPUGNAÇÃO

18.1. Decairá do direito de impugnar os termos deste Edital perante esta Administração, o licitante que não o fizer até o segundo dia útil que anteceder a abertura dos envelopes de habilitação, pelas falhas ou irregularidades que viciariam este Edital, hipótese em que tal comunicação não terá efeito de recurso.

18.2. A impugnação feita tempestivamente pelo licitante não o impedirá de participar do processo licitatório até o trânsito em julgado da decisão a ela pertinente.

18.3. Qualquer cidadão é parte legítima para impugnar este Edital por irregularidade na aplicação da Lei nº 8.666, de 1993, devendo protocolar o pedido até 5 (cinco) dias úteis antes da data fixada para a abertura dos envelopes de habilitação, devendo a Administração julgar e responder à impugnação em até 3 (três) dias úteis, sem prejuízo da faculdade prevista no § 1º do art. 113 da referida Lei.

18.3.1. A impugnação poderá ser realizada por forma eletrônica, pelo e-mail: camara.pdi.al@gmail.com ou por petição dirigida ou protocolada no endereço: Praça da Independência, S/N, Centro, Palmeira dos Índios, Alagoas no horário de 09h às 12h.

19. DAS DISPOSIÇÕES GERAIS

19.1. A autoridade competente poderá revogar a licitação por razões de interesse



ESTADO DE ALAGOAS
CÂMARA MUNICIPAL DE PALMEIRA DOS ÍNDIOS
PODER LEGISLATIVO

público decorrente de fato superveniente devidamente comprovado, pertinente e suficiente para justificar tal conduta, devendo anulá-la por ilegalidade, de ofício ou por provocação de terceiros, mediante parecer escrito e devidamente fundamentado.

19.2. A homologação do resultado desta licitação não implicará direito à contratação.

19.3. Os licitantes assumem todos os custos de preparação e apresentação de suas propostas e a Administração não será, em nenhum caso, responsável por esses custos, independentemente da condução ou do resultado do processo licitatório.

19.4. A participação na licitação implica plena aceitação, por parte do licitante, das condições estabelecidas neste instrumento convocatório e seus Anexos, bem como da obrigatoriedade do cumprimento das disposições nele contidas.

19.5. Qualquer modificação no instrumento convocatório exige divulgação pelo mesmo instrumento de publicação em que se deu o texto original, reabrindo-se o prazo inicialmente estabelecido, exceto quando, inquestionavelmente, a alteração não afetar a formulação das propostas.

19.6. Não havendo expediente ou ocorrendo qualquer fato superveniente que impeça a realização do certame na data marcada, a sessão será automaticamente transferida para o primeiro dia útil subsequente, no mesmo horário e local anteriormente estabelecidos, desde que não haja comunicação da Comissão em sentido contrário.

19.7. No julgamento das propostas e da habilitação, a Comissão poderá sanar erros ou falhas que não alterem a substância das propostas, dos documentos e sua validade jurídica, mediante despacho fundamentado, registrado em ata e acessível a todos, atribuindo-lhes validade e eficácia para fins de habilitação e classificação.

19.8. É facultada à Comissão ou Autoridade Superior, em qualquer fase da licitação, a promoção de diligência destinada a esclarecer ou complementar a instrução do processo, vedada a inclusão posterior de documento ou informação que deveria constar no ato da sessão pública.

19.9. Os licitantes, quando solicitados, deverão disponibilizar todas as informações necessárias à comprovação da legitimidade dos atestados solicitados, apresentando, dentre outros documentos, cópia do contrato que deu suporte à contratação e das correspondentes Certidões de Acervo Técnico (CAT), endereço atual da contratante e local em que foram executadas as obras e serviços de engenharia.

19.10. As normas que disciplinam este certame serão sempre interpretadas em favor da ampliação da disputa entre os interessados, desde que não comprometam o interesse da Administração, o princípio da isonomia, a finalidade e a segurança da contratação.

19.11. Em caso de cobrança pelo fornecimento de cópia da íntegra deste Edital e de seus anexos, o valor se limitará ao custo efetivo da reprodução gráfica de tais documentos, nos termos do artigo 32, § 5º, da Lei nº 8.666, de 1993.

19.12. Na contagem dos prazos estabelecidos neste Edital e seus Anexos, excluir-



ESTADO DE ALAGOAS
CÂMARA MUNICIPAL DE PALMEIRA DOS ÍNDIOS
PODER LEGISLATIVO

se-á o dia do início e incluir-se-á o do vencimento. Só se iniciam e vencem os prazos em dias de expediente na Administração.

19.13. O desatendimento de exigências formais não essenciais não importará o afastamento do licitante, desde que seja possível o aproveitamento do ato, observados os princípios da isonomia e do interesse público.

19.14. Em caso de divergência entre disposições deste Edital e de seus Anexos ou demais peças que compõem o processo, prevalecerão as deste Edital.

19.15. Os casos omissos serão dirimidos pela Comissão com base nas disposições da Lei n. 8.666, de 1993, e demais diplomas legais eventualmente aplicáveis.

19.16. O Edital está disponibilizado, na íntegra, no endereço na Sede Administrativa, Sala da CPL, e também poderá ser lido e/ou obtido no endereço eletrônico https://palmeiradosindios.al.leg.br/home/publicacao_categoria/editais/, nos dias úteis, no horário das 09 horas às 12 horas, mesmo endereço e período no qual os autos do processo administrativo permanecerão com vista franqueada aos interessados e onde serão recebidos os documentos de habilitação dos licitantes, para efeito de cadastramento por esta Administração (art. 22, § 2º, da Lei nº 8.666, de 1993) ou **solicitar por e-mail** camara.pdi.al@gmail.com.

19.17. O foro para dirimir questões relativas ao presente Edital será o da Comarca do Município de Palmeira dos Índios/AL, com exclusão de qualquer outro.

19.18. Integram este Edital, para todos os fins e efeitos, os seguintes anexos I A VI, bem como os demais anexos de Engenharia Projeto Básico, Orçamento Completo - Planilha de Custos e Formação de Preços, Projeto Executivo, Modelo de Atestado de Vistoria, Modelo de Proposta.

Palmeira dos Índios, 25 de outubro de 2022.

JOSÉ CARLOS DA SILVA SOUZA
Presidente da Comissão Permanente de Licitação



ESTADO DE ALAGOAS
CÂMARA MUNICIPAL DE PALMEIRA DOS ÍNDIOS
PODER LEGISLATIVO

ANEXO 1
MODELO DE DECLARAÇÃO EM RELAÇÃO AO TRABALHO DE MENORES

, inscrita no CNPJ nº _____, por intermédio de seu representante legal o
(a) Senhor(a) _____, portador

(a) _____ do Registro Geral nº _____ e CPF nº _____, DECLARA, para fins do disposto no inciso V do art. 27 da Lei nº 8.666/93, acrescido pela Lei nº. 9.854/99, regulamentada pelo decreto nº 4.358/2002, que não emprega menor de 18 (dezoito) anos em trabalho noturno, perigoso ou insalubre e não emprega menor de 16 (dezesesseis anos).

Ressalva: emprega menor, a partir de 14 (quatorze) anos, na condição de aprendiz.

Local e data

(nome e assinatura do responsável pela proponente em papel timbrado da empresa)

*Observação: se a licitante possuir maiores de 14 anos aprendizes deverá declarar essa condição.



**ESTADO DE ALAGOAS
CÂMARA MUNICIPAL DE PALMEIRA DOS ÍNDIOS
PODER LEGISLATIVO**

**ANEXO 2
MODELO DE DECLARAÇÃO DE INEXISTÊNCIA DE FATOS IMPEDITIVOS**

(NOME DA EMPRESA), CNPJ nº , sediada (endereço completo), declara sob as penas da lei, que até a presente data inexistem fatos impeditivos para sua habilitação no presente processo licitatório, modalidade TOMADA DE PREÇOS Nº **XXXXXXXXXXXX**, realizado pela Câmara de Vereadores de Palmeira dos Índios, ciente da obrigatoriedade de declarar ocorrências posteriores.

Local e Data

Nome e Número da Identidade do declarante



ESTADO DE ALAGOAS
CÂMARA MUNICIPAL DE PALMEIRA DOS ÍNDIOS
PODER LEGISLATIVO

ANEXO 3
DECLARAÇÃO DE ENQUADRAMENTO COMO MICROEMPRESA OU
EMPRESA DE PEQUENO PORTE

(NOME DA EMPRESA), inscrita no CNPJ no _____, por intermédio de seu representante legal, o(a) Sr.(a.) _____, portador(a) da Carteira de Identidade nº _____

E do CPF no _____, DECLARA, para fins do disposto no Edital TOMADA DE PREÇOS Nº **xxxxxxxxxxx**, sob as sanções administrativas cabíveis e sob as penas da lei, que esta empresa, na presente data, é considerada:

() MICROEMPRESA, conforme Inciso I do artigo 3º da Lei Complementar nº 123, de 14/12/2006;

() EMPRESA DE PEQUENO PORTE, conforme Inciso I do artigo 3º da Lei Complementar nº 123, de 14/12/2006.

Declara ainda que a empresa está excluída das vedações constantes do parágrafo 4º do artigo 3º da Lei Complementar nº 123, de 14 de dezembro de 2006.

(data)

(representante legal)

OBS. 1) Assinalar com um “X” a condição da empresa.

2) Esta declaração deverá ser posta no envelope “A” (Documentos de Habilitação) pelas empresas que pretenderem se beneficiar nesta licitação do regime diferenciado e favorecido previsto Lei Complementar nº 123/2006.



**ESTADO DE ALAGOAS
CÂMARA MUNICIPAL DE PALMEIRA DOS ÍNDIOS
PODER LEGISLATIVO**

ANEXO 4

**DECLARAÇÃO QUE CUMPREM A RESERVA DE CARGOS PREVISTA EM
LEI PARA PESSOA COM DEFICIÊNCIA OU PARA REABILITADO DA
PREVIDÊNCIA SOCIAL**

(NOME DA EMPRESA), inscrita no CNPJ no _____, por intermédio de seu representante legal, o (a) Sr.(a.) _____, portador(a) da Carteira de Identidade nº _____

E do CPF no _____, Declaro que cumpro com a reserva de cargos prevista em lei para pessoa com deficiência ou para reabilitado da Previdência Social e que atenda às regras de acessibilidade previstas na legislação, conforme disposto no art. 93 da Lei nº 8.213, de 24 de julho de 1991, caso opte pelo benefício previsto no art. 3º, § 2º, inciso V, da Lei nº 8.666/1993.

(data)

(representante legal)



ESTADO DE ALAGOAS
CÂMARA MUNICIPAL DE PALMEIRA DOS ÍNDIOS
PODER LEGISLATIVO

ANEXO 5
DECLARAÇÃO DE ELABORAÇÃO INDEPENDENTE DE PROPOSTA

(nome empresarial da
licitante), inscrito no CNPJ nº: _____ com sede na
_____, por intermédio de seu representante legal, o (a) Sr.(a) _____, infra-
assinado, portador(a)
da Carteira de Identidade nº _____ e do CPF/MF
nº _____

, para fins do disposto no edital, DECLARA, sob as penas da lei, em especial o
artigo nº 299 do Código Penal Brasileiro, especificamente para participação na licitação,
TOMADA DE PREÇOS Nº **XXXXXXXXXX** que:

- a) A proposta apresentada para participar da licitação acima mencionada foi elaborada de maneira independente por esta licitante, e o conteúdo da proposta não foi, no todo ou em parte, direta ou indiretamente, informado, discutido ou recebido de qualquer outro participante potencial ou de fato da licitação acima mencionada, por qualquer meio ou por qualquer pessoa;
- b) A intenção de apresentar a proposta elaborada para participar da licitação acima mencionada não foi informada, discutida ou recebida de qualquer outro participante potencial ou de fato da licitação acima mencionada, por qualquer meio ou por qualquer pessoa;
- c) Que não tentou, por qualquer meio ou por qualquer pessoa, influir na decisão de qualquer outro participante potencial ou de fato da licitação acima mencionada quanto a participar ou não da referida licitação;
- d) Que o conteúdo da proposta apresentada para participar da licitação acima mencionada não será, no todo ou em parte, direta ou indiretamente, comunicado ou discutido com qualquer outro participante potencial ou de fato da licitação acima mencionada antes da adjudicação do objeto da referida licitação;
- e) Que o conteúdo da proposta apresentada para participar da licitação acima mencionada não foi, no todo ou em parte, direta ou indiretamente, informado, discutido ou recebido de qualquer integrante da Câmara de Vereadores de Palmeira dos Índios antes da abertura oficial das propostas; e
- f) Que está plenamente ciente do teor e da extensão desta declaração e que detém plenos poderes e informações para firmá-la.

Local e data

(Assinatura do representante legal)



ESTADO DE ALAGOAS
CÂMARA MUNICIPAL DE PALMEIRA DOS ÍNDIOS
PODER LEGISLATIVO

ANEXO 6
MINUTA DO CONTRATO

CONTRATAÇÃO DE EMPRESA ESPECIALIZADA PARA REFORMA DA CÂMARA DE VEREADORES DE PALMEIRA DOS ÍNDIOS COM INSTALAÇÃO DE PLATAFORMA ELEVATÓRIA PARA PORTADORES DE NECESSIDADES ESPECIAIS, P/ CADEIRA DE RODAS QUE SE ENCAIXA EM ESCADAS RETAS, QUE ENTRE SI CELEBRAM, DE UM LADO COMO CONTRATANTE, A CÂMARA DE VEREADORES DE PALMEIRA DOS ÍNDIOS, E DO OUTRO LADO COMO CONTRATADA, A EMPRESAXXXXXXX

PREÂMBULO DAS PARTES E DO FUNDAMENTO

1 - CONTRATANTE: CAMARA MUNICIPAL DE PALMEIRADOS INDIOS, pessoa Jurídica de Direito Público Interno, inscrito no CNPJ/MF sob o nº 02.986.252/0001-67, com sede na Praça da Independência, S/N, Centro, Palmeira dos Índios, Alagoas, neste ato representada por seu Presidente Sr. **RONALDO CORREIA SANTOS JUNIOR**, inscrito no RG 30199310 SSP/AL, CPF/MF nº 077.453.144-45, doravante denominado CONTRATANTE:

2- CONTRATADA: XX.

3 – FUNDAMENTAÇÃO LEGAL: A presente contratação decorre do procedimento licitatório na modalidade de TOMADA DE PREÇOS N° **XXXXXXXXXX**, tipo menor preço, sob o critério de empreitada por preço global. Aplicam-se a esta contratação as determinações contidas na lei nº 8.666 de 21 de junho de 1993 e suas alterações posteriores. Passam a fazer integrante deste instrumento como se transcrito fossem o Processo Administrativo nº **XXXXXXXXXXXXXXXXXX** com todas as instruções e documentos, e o Edital com seus anexos, especialmente o PROJETO BÁSICO, complementando e compondo o presente contrato para todos os fins de direito obrigando as partes em todos os seus termos, independente de transcrição, inclusive a Proposta de Preços da CONTRATADA, sempre prevalecendo a interpretação que melhor atender ao interesse público.

CLÁUSULA PRIMEIRA – OBJETO



ESTADO DE ALAGOAS
CÂMARA MUNICIPAL DE PALMEIRA DOS ÍNDIOS
PODER LEGISLATIVO

1.1. O OBJETO DO PRESENTE INSTRUMENTO É A REFORMA DA CÂMARA DE VEREADORES DE PALMEIRA DOS ÍNDIOS COM INSTALAÇÃO DE PLATAFORMA ELEVATÓRIA PARA PORTADORES DE NECESSIDADES ESPECIAIS, P/ CADEIRA DE RODAS, nas condições estabelecidas no EDITAL E DEMAIS ANEXOS que se encontram anexos ao Instrumento Convocatório do certame que deu origem a este instrumento contratual, especialmente o PROJETO BÁSICO e demais documentos constantes do processo administrativo.

CLÁUSULA SEGUNDA – VIGÊNCIA DO CONTRATO E PRAZO DE EXECUÇÃO

2.1. A vigência deste contrato será pelo período de **XXXXXXXXXXXXXXXXXX**, contados da assinatura, podendo ser prorrogada desde que devidamente justificado por escrito.

2.2. O prazo para execução da obra objeto deste contrato será de **XXXXXXXXXXXXXXXXXXXXXX**, contados a partir da emissão da Ordem de Serviço.

2.3. A eventual reprovação da(s) obra(s), em qualquer fase de execução, não implicará em alteração dos prazos, nem eximirá a contratada da aplicação das multas contratuais.

2.4. O prazo para conclusão da(s) obra(s) poderá ser alterado nas hipóteses previstas no contrato.

2.5. A prorrogação dos prazos de execução e vigência do contrato será precedida da correspondente adequação do cronograma físico-financeiro, bem como de justificativa e autorização da autoridade competente para a celebração do ajuste, devendo ser formalizada nos autos do processo administrativo.

2.6. Ficará o contratado obrigado a conceder livre acesso aos documentos e registros contábeis da empresa, referentes ao objeto contratado, para os servidores do órgão ou entidade pública concedente e dos órgãos de controle interno e externo.

CLÁUSULA TERCEIRA – DO VALOR DO CONTRATO

3.1. O valor total da contratação é de R\$ ()

3.2. No preço dos serviços deverão estar incluídas todas as despesas diretas e indiretas decorrentes da execução do objeto, inclusive tributos e/ou impostos, encargos sociais, trabalhistas, inclusive indenizatórias, previdenciários, fiscais e comerciais incidentes, bem como taxas de licenciamento, administração, frete, seguro, exigências quanto às normas de medicina e segurança do trabalho materiais, equipamentos, uniformes, transporte, alimentação, hospedagem e outros necessários ao cumprimento integral do objeto da contratação.

3.3. O valor consignado neste Contrato é fixo e irrevogável, porém poderá ser corrigido anualmente mediante requerimento da contratada, observado o interregno mínimo de



ESTADO DE ALAGOAS
CÂMARA MUNICIPAL DE PALMEIRA DOS ÍNDIOS
PODER LEGISLATIVO

um ano, contado a partir da data de referência do orçamento, conforme determinações do Projeto Básico e do edital.

CLÁUSULA QUARTA – DOTAÇÃO ORÇAMENTÁRIA

4.1 As despesas decorrentes do objeto deste contrato deverão se proceder pela seguinte Dotação Orçamentária:

01.031.0001.2001 - Gestão das Ações do Poder Legislativo Municipal; 3.4.4.9.0.51 - Obras e Instalações

CLÁUSULA QUINTA – DO PAGAMENTO

5.1. O pagamento será efetuado de acordo com o Cronograma Físico-Financeiro, em 3 parcelas, sendo a primeira medição com 30 (trinta) dias após o início das obras, após a emissão do Termo de Autorização, em parcelas proporcionais aos serviços executados, desde que a CONTRATADA apresente:

5.1.1. Ofício da empresa solicitando pagamento com identificação do contrato, do processo licitatório, do(s) convênio(s) e número da conta a ser depositado os valores da medição;

5.1.2. Nota Fiscal contendo identificação do contrato, do processo licitatório, do(s) convênio(s);

5.1.3. Boletim de Medição contendo Cronograma físico-financeiro, relatório fotográfico, planta iluminada e memorial de cálculo;

5.1.4. Diário de obra compatíveis com número de funcionários exibidos nas guias de GPS e FGTS;

5.1.5. Anotação de Responsabilidade Técnica – ART de Execução;

5.1.6. Guias de FGTS (PAGAS) e referentes aos meses relacionados no diário de obras (com o mesmo número de trabalhadores);

5.1.7. Guia de Recolhimento Fiscal (GRF);

5.1.8. GPS (PAGAS) e referentes aos meses relacionados no diário de obras (com o mesmo número de trabalhadores);

5.1.9. GFIP – comprovante do envio;

5.1.10. CNDs - Certidões de Negativas regularidade fiscal (Federal, Estadual, Municipal, Trabalhista, Falência, FGTS-CEF);

5.1.11. C.E.I. especificando a matrícula e com o endereço da obra (primeira medição);

5.1.12. Alvará de localização;

5.1.13. CEI – CND – Certidão Negativa da matrícula da Obra (última medição);

5.1.14. Habite-se da obra (última medição);

5.1.15. Termo de garantia de equipamento instalado (última medição);

5.1.16. Termo de Recebimento Provisório da Obra (última medição);

5.1.17. O pagamento será condicionado, ao atesto na peça técnica e nota fiscal pela FISCALIZAÇÃO da Contratante.



ESTADO DE ALAGOAS
CÂMARA MUNICIPAL DE PALMEIRA DOS ÍNDIOS
PODER LEGISLATIVO

CLÁUSULA SEXTA – OBRIGAÇÕES DAS PARTES

6.1. Conforme Projeto Básico, parte integrante deste ajuste.

CLÁUSULA SÉTIMA – DA SUBCONTRATAÇÃO

7.1. A contratada poderá subcontratar até 30% (trinta por cento) do valor global do contrato. Não poderá subcontratar os serviços de maior relevância no orçamento.

7.2. A contratada deverá solicitar formalmente à Unidade Gestora do Contrato os pedidos de subcontratação, mediante a apresentação de todos os documentos exigidos no edital e seus anexos, bem como as demais condições abaixo:

7.2.1. Relação dos serviços a serem subcontratados.

7.2.2. A empresa subcontratada deverá apresentar patrimônio líquido proporcional aos serviços exigidos da Contrata da principal.

7.2.3. Demonstração de capacidade técnico/operacional no mínimo igual a 50% (cinquenta por cento) das obras a serem subcontratadas por meio de atestados de execução e conclusão bem sucedida, emitidos em seu nome, fornecidos por pessoa de direito público ou privado, de obras de mesma natureza e Comprovação de possuir, em seu quadro funcional, profissional qualificado, nos termos da lei, para gerir as obras que lhe forem sub empreitadas.

7.2.4. A subcontratação não altera as obrigações da contratada. Não será admitida a cessão do contrato.

7.2.5. Qualquer atividade objeto de subcontratação somente poderá ser iniciada mediante contrato firmado entre a contratada e o seu Subcontratado, a apresentação de todos os documentos exigidos no edital, com anuência formal da Unidade Gestora do Contrato.

7.3. Deverá constar no contrato, firmado entre a Contratada e a(s) Subcontratada(s):

7.3.1. Que a contratada é a única responsável por todas as obras executadas pela Subcontratada, pelo faturamento em seu exclusivo nome, e por todos os demais eventos que envolvam o objeto desta Licitação;

7.3.2. Cláusula especificando as parcelas das obras/ subcontratados discriminando suas quantidades;

7.3.3. Cláusula explicitando que as partes concordam com a emissão, de atestado técnico em documento único, contemplando as parcelas das obras efetivamente executadas pelas empresas.

7.4. A Subcontratada não poderá iniciar suas atividades antes da decisão da Administração sobre a subcontratação, sob pena de aplicação de penalidade à Contratada.

7.5. O contrato firmado entre a Contratada e a Subcontratada será apresentado à CÂMARA DE VEREADORES que poderá objetar relativamente às cláusulas que possam vir em seu desfavor ou ensejar responsabilidades e encargos de qualquer natureza.



ESTADO DE ALAGOAS
CÂMARA MUNICIPAL DE PALMEIRA DOS ÍNDIOS
PODER LEGISLATIVO

7.6. A Subcontratada estará sujeita às exigências relativas a Encargos Sociais e Trabalhistas - EST e Segurança e Medicina do Trabalho.

7.7. A empresa subcontratada deverá apresentar o comprovante de recolhimento da Anotação de Responsabilidade Técnica - ART no CREA, conforme condições estabelecidas para a CONTRATADA.

7.8. Caso a Subcontratada não atenda as exigências de qualidade e segurança na execução das obras subcontratadas, a Contratante poderá desautorizar a subcontratação.

7.9. A Contratada deverá, antes do início da realização dos serviços, apresentar documentação da empresa indicada para subcontratação que comprove também:

7.9.1. Regularidade fiscal e trabalhista respondendo, solidariamente com esta, pelo inadimplemento destas quando relacionadas com o objeto do contrato;

7.9.2. Inexistência de servidores, funcionários, empregados ou ocupantes de cargo comissionado na CÂMARA DE VEREADORES entre seus diretores, responsáveis técnicos ou sócios.

7.10. A relação que se estabelecerá na assinatura do contrato será exclusivamente com a contratada, não havendo qualquer vínculo ou relação de nenhuma espécie entre a administração pública e a subcontratada, inclusive no que seja pertinente à medição e pagamentos pela contratada em relação à subcontratada.

7.11. A subcontratação de que trata este item não exclui a responsabilidade do Contratado perante a CÂMARA DE VEREADORES quanto à qualidade técnica da obra ou do serviço prestado.

CLÁUSULA OITAVA – DAS SANÇÕES ADMINISTRATIVAS

8.1. A empresa vencedora da licitação ficará sujeita às penalidades previstas no edital, bem assim no termo de contrato, em casos de inexecução parcial ou total das condições pactuadas naqueles instrumentos, garantida a prévia defesa e o contraditório em regular processo administrativo, sem prejuízo da responsabilidade civil e criminal que seu (s) ato (s) ensejar (em), a saber:

8.1.1. Advertência;

8.1.2. Multa de 0,2% (dois décimos por cento) do valor total adjudicado, por dia de atraso, caso não dê início aos serviços no prazo de 02 (duas) dias úteis a partir da data de emissão termo de “Autorização de Início dos Serviços”;

8.1.3. Multa de 0,2% (dois décimos por cento) do valor total adjudicado por dia de excesso que venha ocorrer no prazo previsto para a conclusão do serviço;

8.1.4. Multa equivalente a 0,5% (cinco décimos por cento) do valor total adjudicado, por cada ocorrência de inexecução parcial do contrato;

8.1.5. Multa equivalente a 1,0% (um por cento) do valor total adjudicado, por cada ocorrência de inexecução total do contrato;

8.1.6. Multa de 6% (seis por cento) do valor global do contrato no caso de rescisão contratual, sem prejuízo da aplicação das demais penalidades estabelecidas nesta



ESTADO DE ALAGOAS
CÂMARA MUNICIPAL DE PALMEIRA DOS ÍNDIOS
PODER LEGISLATIVO

cláusula, que terá caráter disciplinador do processo de licitação, cujo não pagamento poderá ensejar cobrança judicial e impedimento para contratar com a Administração pelo período de até 02 (dois) anos, enquanto perdurarem os motivos determinantes da punição ou até que seja promovida a reabilitação perante a própria autoridade que aplicou a penalidade;

8.2. Penalidades previstas no edital, bem assim no termo de contrato, em casos de inexecução parcial ou total das condições pactuadas naqueles instrumentos, garantida a prévia defesa e o contraditório em regular processo administrativo, sem prejuízo da responsabilidade civil e criminal que seu (s) ato (s) ensejar (em);

8.3. Demais sanções previstas na Seção II, capítulo IV, da Lei nº 8.666/93, no que couber.

CLÁUSULA NONA - CRITÉRIOS TÉCNICOS DE EXECUÇÃO E ACEITAÇÃO DA OBRA

9.1. Caberá à contratada a responsabilidade de executar as obras de acordo com as exigências contidas no edital e seus anexos, bem como nos seus documentos integrantes, independente de sua transcrição, destacando-se entre outros: projetos técnicos, especificações, planilhas, notas de serviços, normas técnicas e demais procedimentos, devendo ainda atentar para os seguintes aspectos, de acordo com Projeto Básico em anexo.

CLÁUSULA DÉCIMA – DAS VEDAÇÕES

10.1. É vedado à CONTRATADA: Caucionar ou utilizar este Termo de Contrato para qualquer operação financeira;

10.2. Interromper a execução dos serviços/atividades sob alegação de inadimplemento por parte da CONTRATANTE, salvo nos casos previstos em lei.

CLÁUSULA DÉCIMA PRIMEIRA - DO GESTOR DO CONTRATO E FISCAL DA OBRA

11.1. O Gestor do Contrato será o funcionário **XXXXXXXXXXXXXXXXXX**, CREA **XXXXXXXXXXXXXXXXXXXXXX**, cujas atribuições estão a seguir relacionadas, em cumprimento ao art. 67 da Lei nº 8.666/93, é designado para a fiscalização:

11.1.1. Expedir Ordem de Serviços, em conjunto com o fiscal da Obra, com o visto da autoridade competente, em conformidade com o especificado na Proposta de Preços da licitante vencedora e demais peças correlacionadas;

11.1.2. Acompanhar e fiscalizar a execução do contrato correlacionado;

11.2. É de responsabilidade do Fiscal da obra, **XXXXXXXXXXXXXXXXXX**, CREA **XXXXXXXXXXXXXXXXXXXXXX**: atestar as Notas Fiscais e lavrar Parecer de Aceitação e Aprovação dos serviços executados, comunicar à CONTRATADA a aplicação de penalidades por descumprimento de Cláusula contratual, fornecer atestado de capacidade técnica, em conjunto com o Presidente da Câmara, quando solicitado pelo interessado, desde que atendidas às obrigações contratuais.



ESTADO DE ALAGOAS
CÂMARA MUNICIPAL DE PALMEIRA DOS ÍNDIOS
PODER LEGISLATIVO

CLÁUSULA DÉCIMA SEGUNDA – RESCISÃO

12.1. O presente Termo de Contrato poderá ser rescindido nas hipóteses previstas no art. 78 da Lei nº 8.666, de 1993, com as consequências indicadas no art. 80 da mesma Lei, sem prejuízo da aplicação das sanções previstas no PROJETO BÁSICO, anexo do Edital.

12.2. Os casos de rescisão contratual serão formalmente motivados, assegurando-se à CONTRATADA o direito à prévia e ampla defesa.

12.3. A CONTRATADA reconhece os direitos da CONTRATANTE em caso de rescisão administrativa prevista no art. 77 da Lei nº 8.666, de 1993.

12.4. O termo de rescisão, sempre que possível, deverá indicar:

12.5. Balanço dos eventos contratuais já cumpridos ou parcialmente cumpridos em relação ao cronograma físico-financeiro, atualizado;

12.6. Relação dos pagamentos já efetuados e ainda devidos;

12.7. Indenizações e multas.

CLÁUSULA DÉCIMA TERCEIRA – PUBLICAÇÃO

13.1. Incumbirá à Contratante providenciar a publicação deste instrumento, por extrato, na imprensa oficial, no prazo previsto na Lei nº 8.666, de 1993.

CLÁUSULA DÉCIMA QUARTA – DO FORO

14.1. Quaisquer contendas emergentes deste Contrato serão dirimidas no Foro da Comarca deste Município, Estado de Alagoas, com renúncia expressa de qualquer outro por mais privilegiado que seja.

PALMEIRA DOS ÍNDIOS/AL, XX de XXXXX de 2021.

CÂMARA MUNICIPAL DE PALMEIRA DOS ÍNDIOS

Contratante

RONALDO CORREIA SANTOS JUNIOR

Presidente

XX
CONTRATADA

TESTEMUNHAS:

Nome: CPF:

Nome: CPF:



Laís Quirino
 ARQUITETURA
 CAU: A73684-8
 (82) 98130-0212

**PROJETO DE ARQUITETURA
 PROJETO EXECUTIVO**

CÂMARA MUNICIPAL DE PALMEIRA DOS ÍNDIOS

LEVANTAMENTO ARQ. E PROJETO DE ARQUITETURA PARA
 REFORMA DA CÂMARA MUNICIPAL DO MUNICÍPIO DE PALMEIRA
 DOS ÍNDIOS, ALAGOAS, COM ÁREA APROX. DE 600.00m².

OBS.: CONFERIR TODAS AS MEDIDAS IN LOCO.

TÍTULO

IMAGEM 3D

ESCALA

N. DA FOLHA

01/09

- ÁREA DE INTERVENÇÃO
- PAREDE A DEMOLIR
- PAREDE A CONSTRUIR

QUADRO DE ÁREAS		
ITEM	UNID.	QTD.
Demolição piso térreo (recepção)	m ²	61.00
Instalação de piso térreo (recepção)	m ²	61.00
Demolição piso pav. superior (plenário, circ., wc)	m ²	157.00
Instalação de piso pav. superior (plenário, circ., wc)	m ²	157.00
Frontão em granito p/ piso elevado h=10cm	m ²	1.50
Demolição piso escada	m ²	17.00
Instalação de piso escada	m ²	17.00
Filetes de granito p/ escada	m	22.00
Granito p/ balcão atendimento	m ²	3.30
Granito p/ soleiras	m ²	3.50
Remoção forro de gesso	m ²	255.00
Instalação teto vinílico	m ²	246.00
Instalação painel vinílico (parede plenário)	m ²	11.00
Revestimento banheiro	m ²	16.00
Esquadrias (fachada)	m ²	21.00
Porta principal (fachada)	m ²	10.50
Janela (Tesouraria)	m ²	2.20
Janela (WC PcD)	m ²	0.40
Janelas (Plenário)	m ²	2.10
Piso tátil em inox adesivado	m	14.00
Piso tátil em concreto c/ pintura amarela	m	12.00

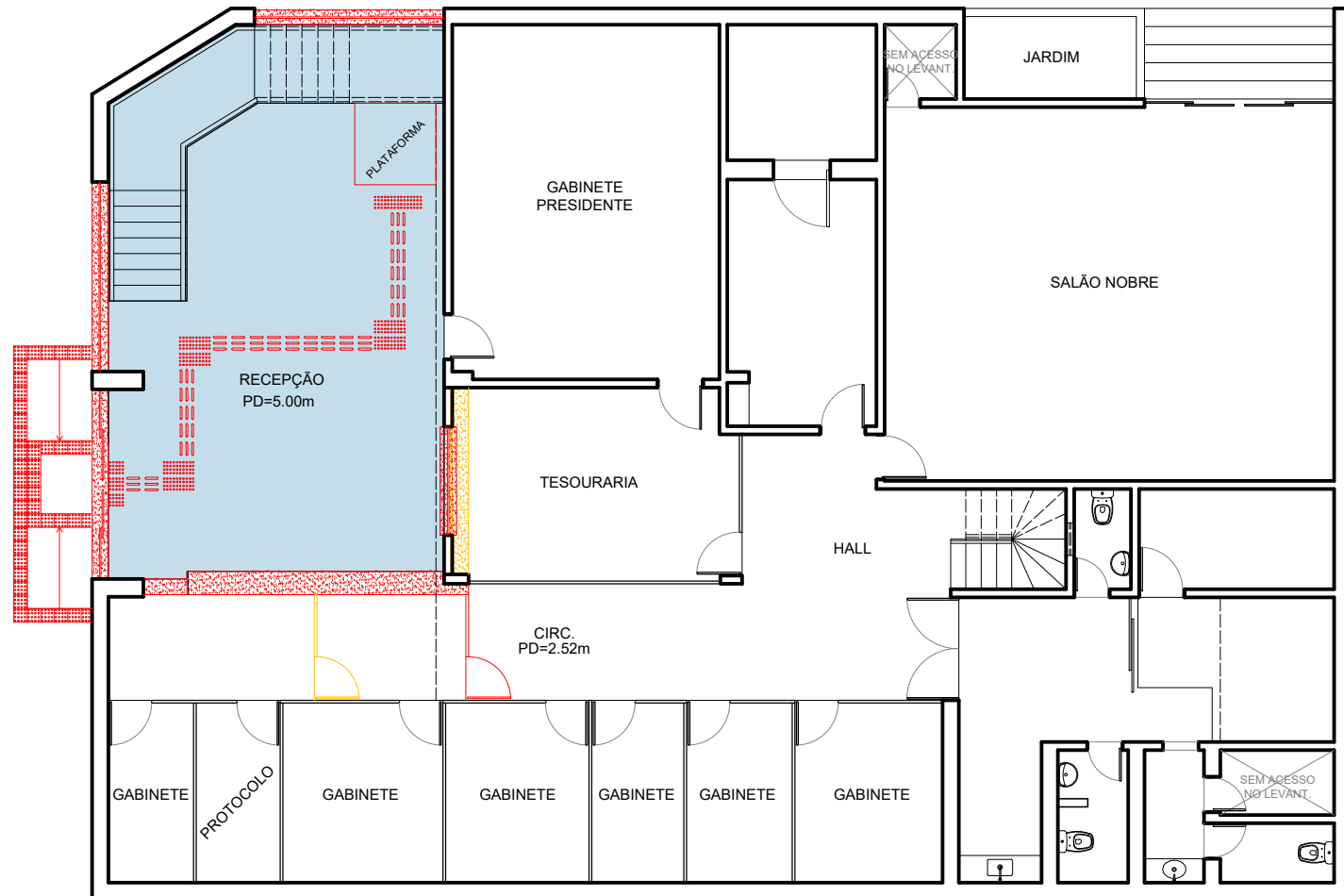

PLANTA DE REFORMA PAV. TÉRREO
ESCALA 1/125

Lais Quirino
ARQUITETURA
CAU: A73684-8
(82) 98130-0212

PROJETO DE ARQUITETURA
PROJETO EXECUTIVO
CÂMARA MUNICIPAL DE PALMEIRA DOS ÍNDIOS

LEVANTAMENTO ARQ. E PROJETO DE ARQUITETURA PARA REFORMA DA CÂMARA MUNICIPAL DO MUNICÍPIO DE PALMEIRA DOS ÍNDIOS, ALAGOAS, COM ÁREA APROX. DE 600.00m².
OBS.: CONFERIR TODAS AS MEDIDAS IN LOCO.

TÍTULO **PLANTA REFORMA PAVIMENTO TÉRREO**
ESCALA **1/125**

N. DA FOLHA
02/09

- ÁREA DE INTERVENÇÃO
- PAREDE A DEMOLIR
- PAREDE A CONSTRUIR

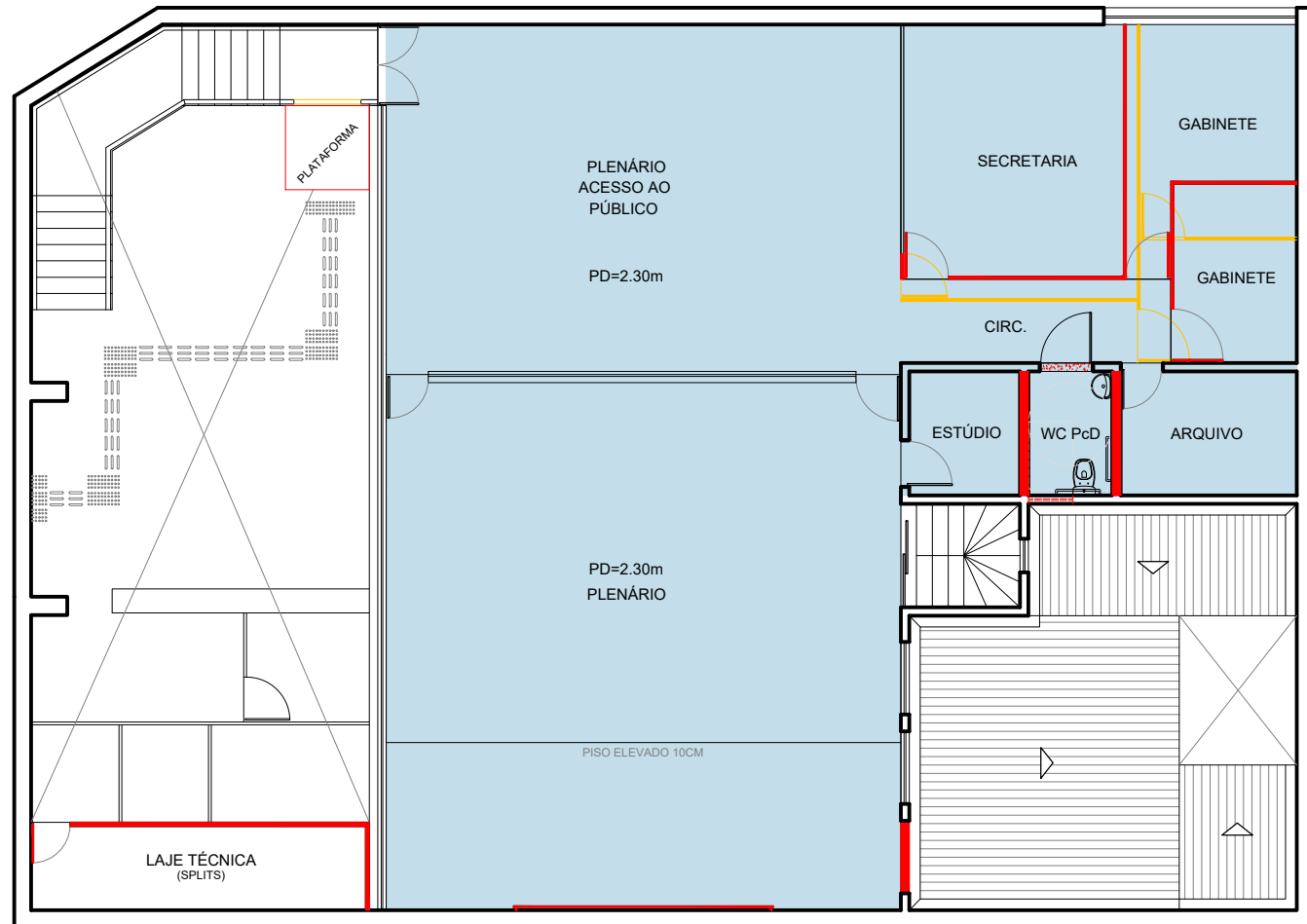

PLANTA DE REFORMA PAV. SUPERIOR
ESCALA 1/125

Lais Quirino
ARQUITETURA
CAU: A73684-8
(82) 98130-0212

PROJETO DE ARQUITETURA
PROJETO EXECUTIVO
CÂMARA MUNICIPAL DE PALMEIRA DOS ÍNDIOS

LEVANTAMENTO ARQ. E PROJETO DE ARQUITETURA PARA REFORMA DA CÂMARA MUNICIPAL DO MUNICÍPIO DE PALMEIRA DOS ÍNDIOS, ALAGOAS, COM ÁREA APROX. DE 600.00m².
OBS.: CONFERIR TODAS AS MEDIDAS IN LOCO.

TÍTULO **PLANTA REFORMA**
PAVIMENTO SUPERIOR

ESCALA **1/125**

N. DA FOLHA

03/09

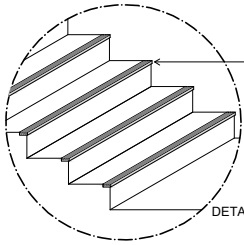

Filetes em granito 5cm c/
frisos (antiderrapante)

DETALHE DEGRAUS
ESCALA 1/50

ESPECIFICAÇÃO DE MATERIAIS	
LEGENDA DE PISOS:	
1 - Piso existente (manter);	
2 - Piso porcelanato marmorizado 60x60 ou similar (acetinado);	
3 - Estrutura metálica (laje técnica).	
LEGENDA DE PAREDE:	
1 - Pintura acrílica na cor branco neve;	
2 - Revestimento cerâmico tipo Metro White 10x20 ou similar.	
LEGENDA DE TETO:	
1 - Forro existente (manter);	
2 - Teto vinílico Carvalho ou similar;	
3 - Retirar forro (permitir saída de ar quente).	

QUADRO DE ESQUADRIAS				
ITEM	DIMENSÕES	PEITORIL	TIPO	MATERIAL
P01	3.50x2.95	—	Porta de correr 4 folhas	Alumínio preto e vidro incolor
P02	0.76x2.10	—	Porta de giro	Porta em madeira
P03	0.96x2.10	—	Porta de giro	Porta em madeira
J01	3.50x2.95	—	Esquadria fixa 4 folhas	Alumínio preto e vidro incolor
J02	2.00x1.10	1.10	Janela de correr 4 folhas	Alumínio preto e vidro fumê
J03	1.30x0.80	1.20	Janela de correr 2 folhas	Alumínio preto e vidro incolor
J04	0.80x0.50	1.60	Basculante	Alumínio preto e vidro incolor

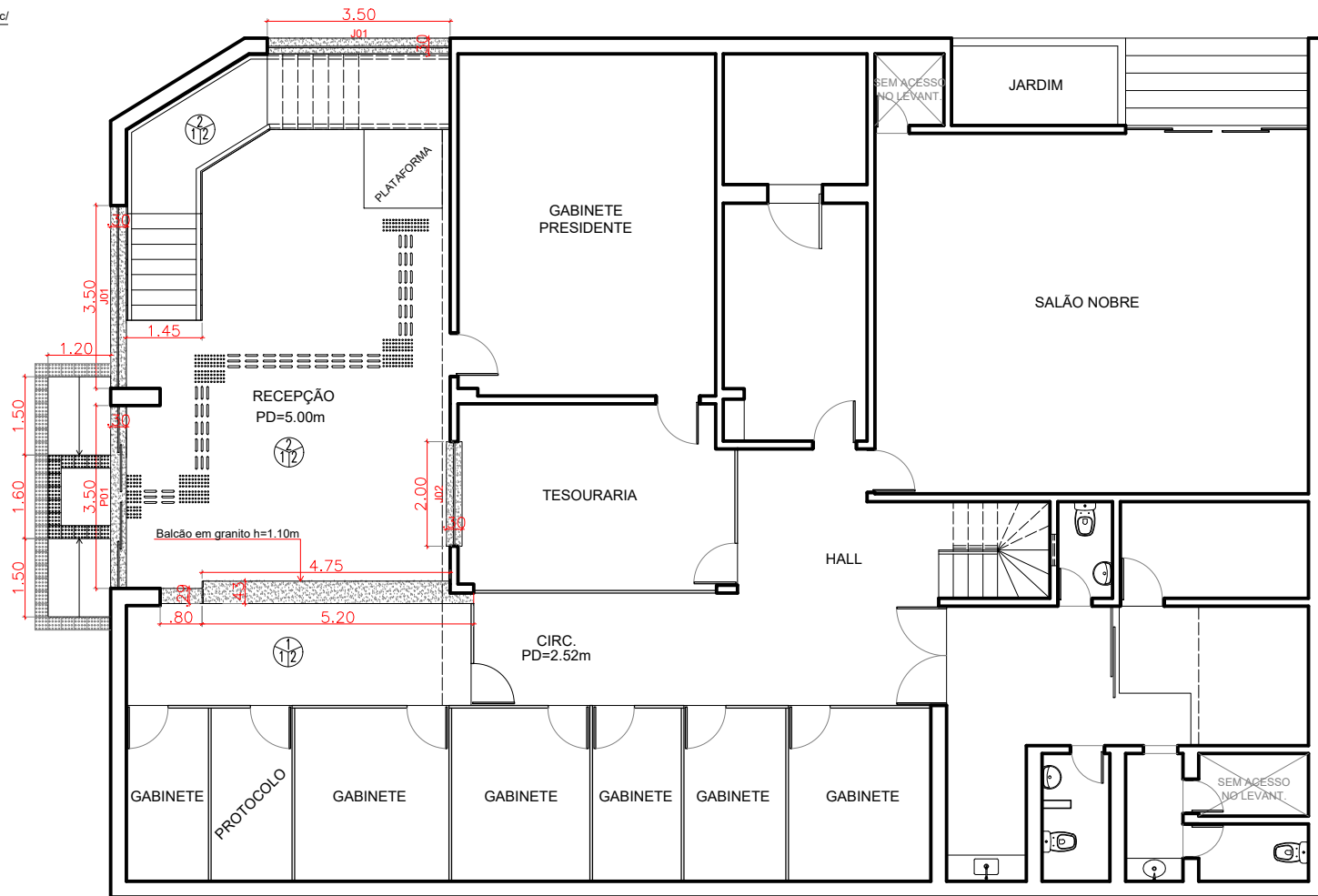

PLANTA BAIXA PAV. TÉRREO
ESCALA 1/125

Laís Quirino
ARQUITETURA
CAU: A73684-8
(82) 98130-0212

PROJETO DE ARQUITETURA
PROJETO EXECUTIVO
CÂMARA MUNICIPAL DE PALMEIRA DOS ÍNDIOS

LEVANTAMENTO ARQ. E PROJETO DE ARQUITETURA PARA REFORMA DA CÂMARA MUNICIPAL DO MUNICÍPIO DE PALMEIRA DOS ÍNDIOS, ALAGOAS, COM ÁREA APROX. DE 600.00m².
OBS.: CONFERIR TODAS AS MEDIDAS IN LOCO.

TÍTULO
PLANTA BAIXA
PAVIMENTO TÉRREO

ESCALA

1/125

N. DA FOLHA

04/09

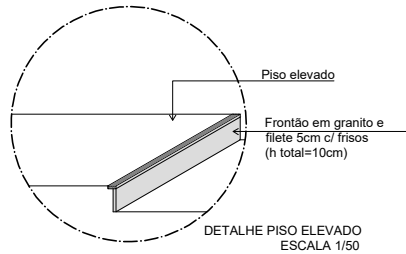

ESPECIFICAÇÃO DE MATERIAIS	
LEGENDA DE PISOS:	
1 - Piso existente (manter);	
2 - Piso porcelanato marmorizado 60x60 ou similar (acetinado);	
3 - Estrutura metálica (laje técnica).	
LEGENDA DE PAREDE:	
1 - Pintura acrílica na cor branco neve;	
2 - Revestimento cerâmico tipo Metro White 10x20 ou similar.	
LEGENDA DE TETO:	
1 - Forro existente (manter);	
2 - Teto vinílico Carvalho ou similar;	
3 - Retirar forro (permitir saída de ar quente).	

QUADRO DE ESQUADRIAS				
ITEM	DIMENSÕES	PEITORIL	TIPO	MATERIAL
P01	3.50x2.95	—	Porta de correr 4 folhas	Alumínio preto e vidro incolor
P02	0.76x2.10	—	Porta de giro	Porta em madeira
P03	0.96x2.10	—	Porta de giro	Porta em madeira
J01	3.50x2.95	—	Esquadria fixa 4 folhas	Alumínio preto e vidro incolor
J02	2.00x1.10	1.10	Janela de correr 4 folhas	Alumínio preto e vidro fumê
J03	1.30x0.80	1.20	Janela de correr 2 folhas	Alumínio preto e vidro incolor
J04	0.80x0.50	1.60	Basculante	Alumínio preto e vidro incolor

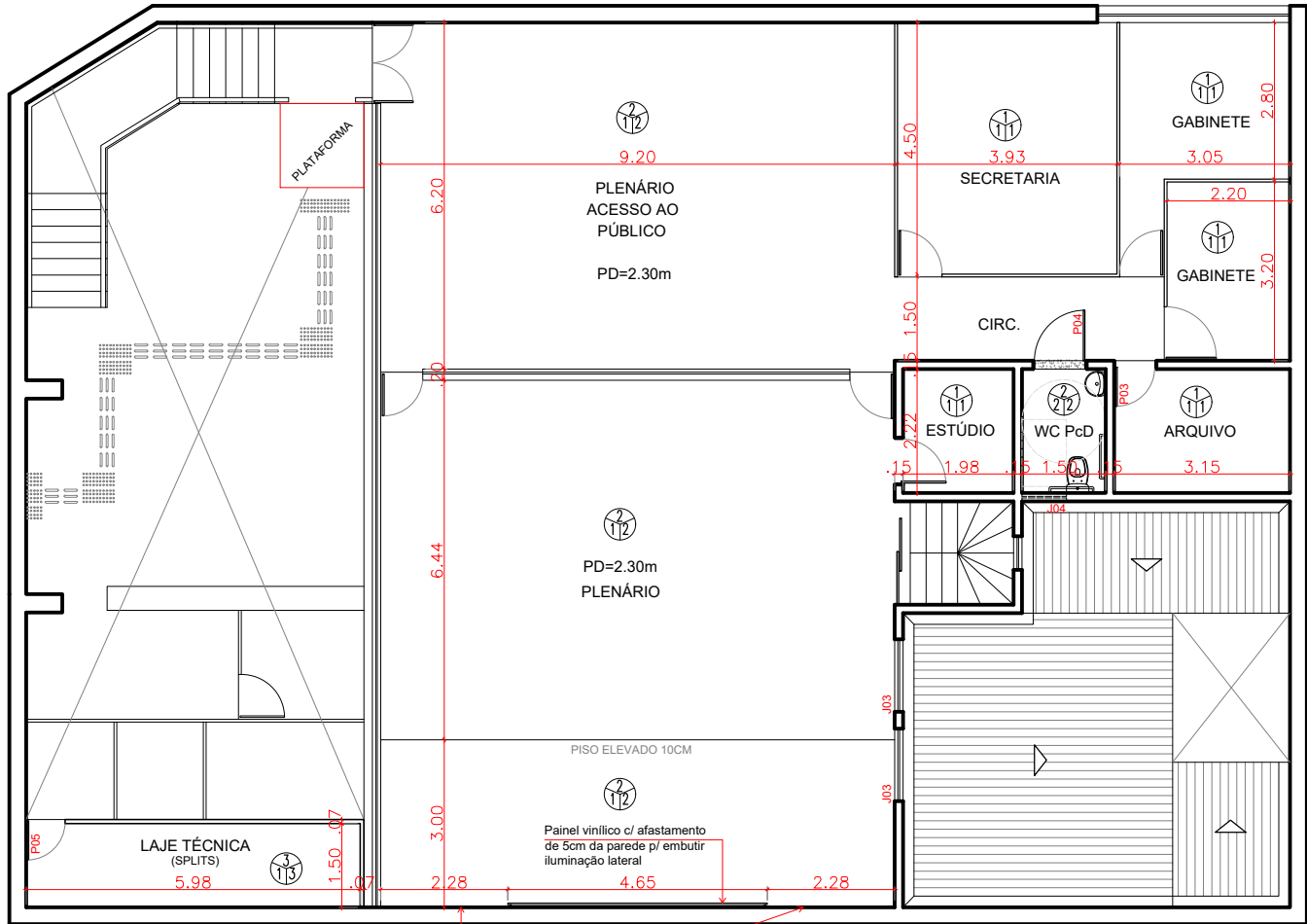

PLANTA BAIXA PAV. SUPERIOR
ESCALA 1/125

Estas 2 paredes terão revestimento marmorizado (porcelanato, textura ou papel de parede), ver vista A

Laís Quirino
 ARQUITETURA
 CAU: A73684-8
 (82) 98130-0212

PROJETO DE ARQUITETURA
PROJETO EXECUTIVO
CÂMARA MUNICIPAL DE PALMEIRA DOS ÍNDIOS

LEVANTAMENTO ARQ. E PROJETO DE ARQUITETURA PARA REFORMA DA CÂMARA MUNICIPAL DO MUNICÍPIO DE PALMEIRA DOS ÍNDIOS, ALAGOAS, COM ÁREA APROX. DE 600.00m².
 OBS.: CONFERIR TODAS AS MEDIDAS IN LOCO.

TÍTULO
PLANTA BAIXA
PAVIMENTO SUPERIOR
 ESCALA
1/125

N. DA FOLHA
05/09

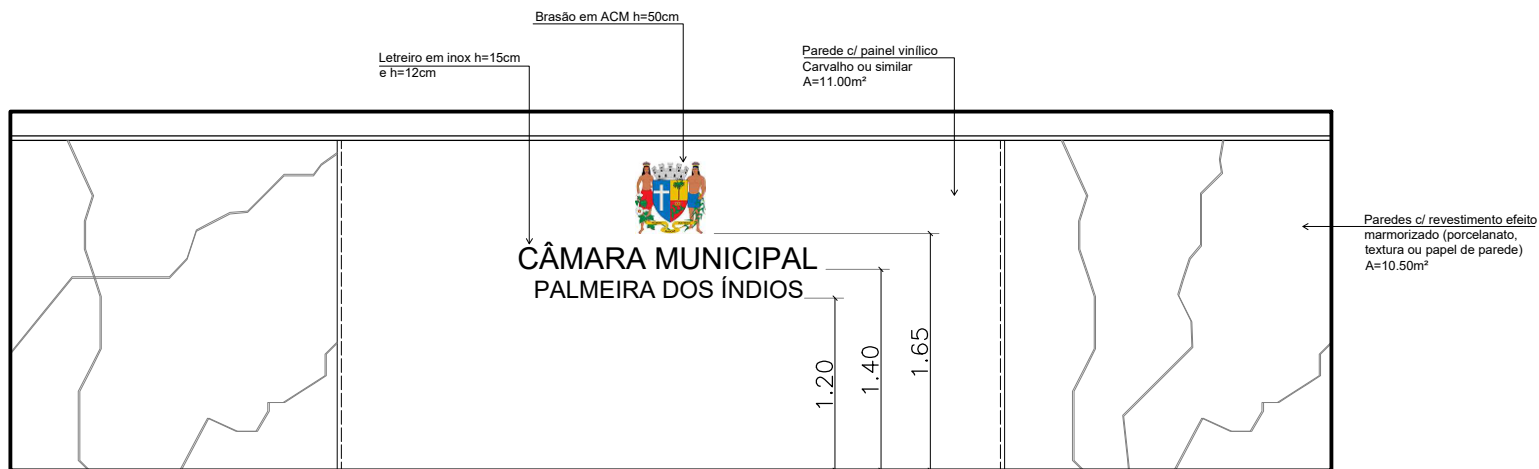

VISTA A
ESCALA 1/50

Lais Quirino
ARQUITETURA
CAU: A73684-8
(82) 98130-0212

**PROJETO DE ARQUITETURA
PROJETO EXECUTIVO**
CÂMARA MUNICIPAL DE PALMEIRA DOS ÍNDIOS

LEVANTAMENTO ARQ. E PROJETO DE ARQUITETURA PARA
REFORMA DA CÂMARA MUNICIPAL DO MUNICÍPIO DE PALMEIRA
DOS ÍNDIOS, ALAGOAS, COM ÁREA APROX. DE 600.00m².
OBS.: CONFERIR TODAS AS MEDIDAS IN LOCO.

TÍTULO

VISTA A

N. DA FOLHA

ESCALA

1/50

06/09

- Forro novo (vinílico)
- Forro existente
- Área sem forro

LEGENDA LUMINÁRIAS		
SÍMBOLO	DESCRIÇÃO	QTD.
⊗	Luminária pendente Anéis de LED (tamanho grande)	01
⊗	Spot LED de embutir direcionável 3W	10
▭	Painel de LED de embutir 1.20x0.15m 36W	27
◻	Painel de LED de embutir quadrado 18W ou similar	03
⤵	Arandela simples p/ laje técnica	01
—	Perfil LED de embutir	55m

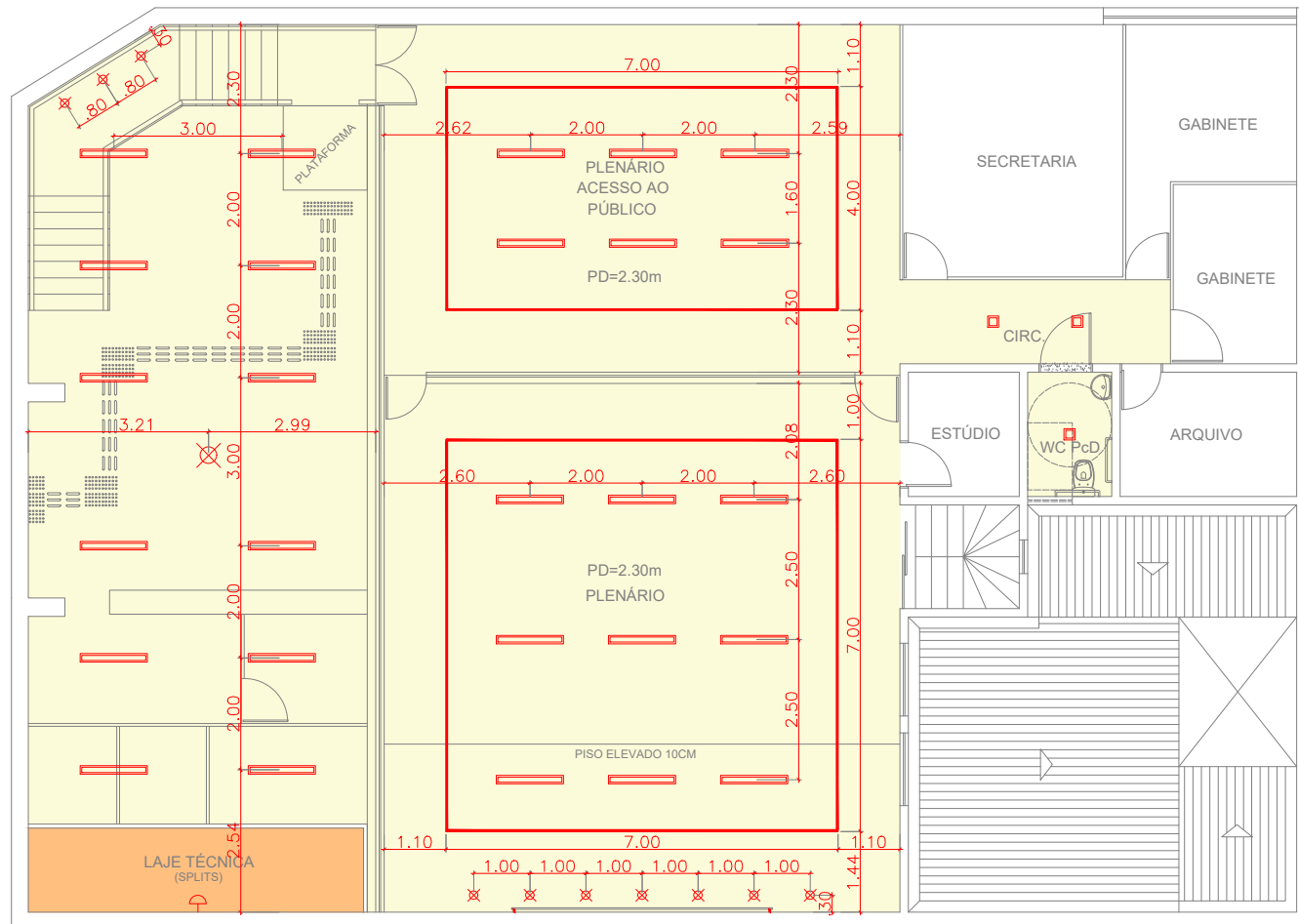

LUMINOTÉCNICO
ESCALA 1/125

Laís Quirino
ARQUITETURA
CAU: A73684-8
(82) 98130-0212

PROJETO DE ARQUITETURA
PROJETO EXECUTIVO
CÂMARA MUNICIPAL DE PALMEIRA DOS ÍNDIOS

LEVANTAMENTO ARQ. E PROJETO DE ARQUITETURA PARA REFORMA DA CÂMARA MUNICIPAL DO MUNICÍPIO DE PALMEIRA DOS ÍNDIOS, ALAGOAS, COM ÁREA APROX. DE 600.00m².
OBS.: CONFERIR TODAS AS MEDIDAS IN LOCO.

TÍTULO

LUMINOTÉCNICO

ESCALA

1/125

N. DA FOLHA

07/09

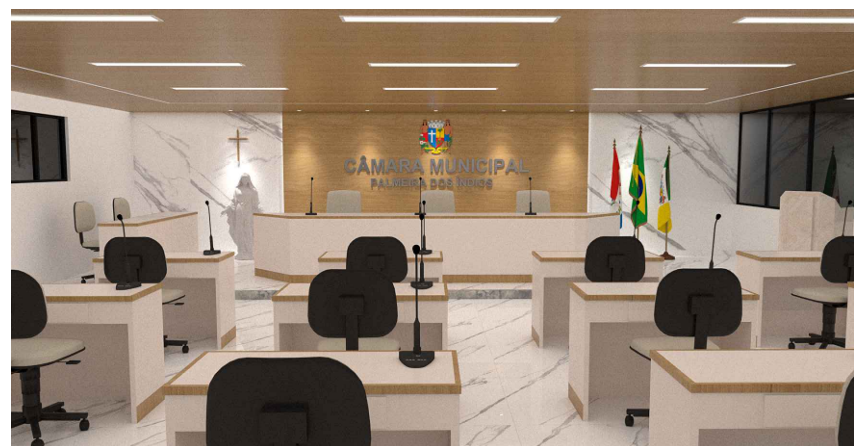
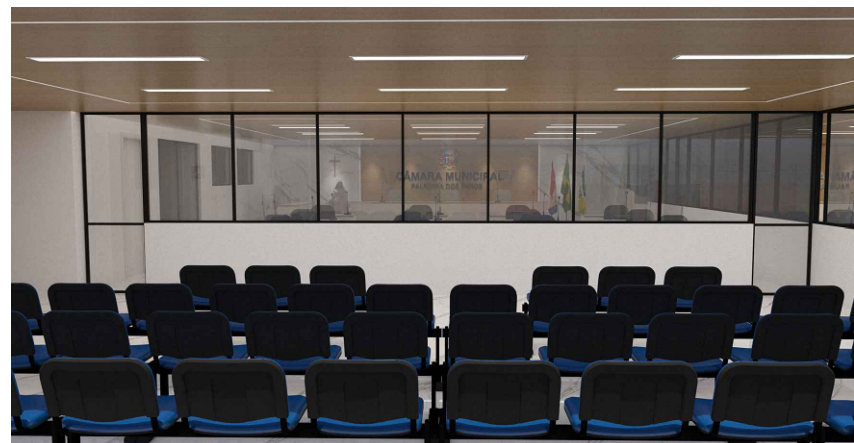
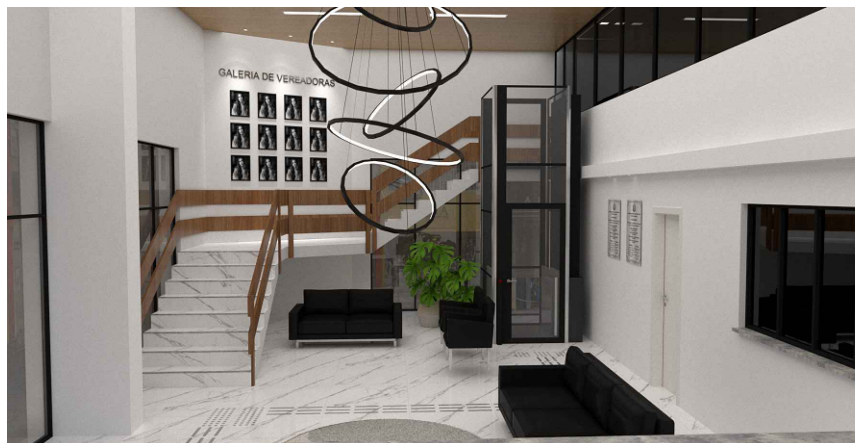

Laís Quirino
ARQUITETURA
CAU: A73684-8
(82) 98130-0212

**PROJETO DE ARQUITETURA
PROJETO EXECUTIVO**

CÂMARA MUNICIPAL DE PALMEIRA DOS ÍNDIOS

LEVANTAMENTO ARQ. E PROJETO DE ARQUITETURA PARA
REFORMA DA CÂMARA MUNICIPAL DO MUNICÍPIO DE PALMEIRA
DOS ÍNDIOS, ALAGOAS, COM ÁREA APROX. DE 600.00m².

OBS.: CONFERIR TODAS AS MEDIDAS IN LOCO.

TÍTULO

IMAGENS 3D

ESCALA

N. DA FOLHA

08/09



ATUAL FACHADA, COM INTERVENÇÕES NAS ESQUADRIAS E CRIAÇÃO DE RAMPA EXTERNA P/ ACESSIBILIDADE.



Laís Quirino
ARQUITETURA
CAU: A73684-8
(82) 98130-0212

**PROJETO DE ARQUITETURA
PROJETO EXECUTIVO**

CÂMARA MUNICIPAL DE PALMEIRA DOS ÍNDIOS

LEVANTAMENTO ARQ. E PROJETO DE ARQUITETURA PARA REFORMA DA CÂMARA MUNICIPAL DO MUNICÍPIO DE PALMEIRA DOS ÍNDIOS, ALAGOAS, COM ÁREA APROX. DE 600.00m².

OBS.: CONFERIR TODAS AS MEDIDAS IN LOCO.

TÍTULO

FACHADA

ESCALA

N. DA FOLHA

09/09

Apêndice 2 – Encargos Sociais – Alagoas

ALAGOAS						VIGÊNCIA A PARTIR DE 10/2020	
ENCARGOS SOCIAIS SOBRE A MÃO DE OBRA							
CÓDIGO	DESCRIÇÃO	COM DESONERAÇÃO		SEM DESONERAÇÃO			
		HORISTA %	MENSALISTA %	HORISTA %	MENSALISTA %		
GRUPO A							
A1	INSS	0,00%	0,00%	20,00%	20,00%		
A2	SESI	1,50%	1,50%	1,50%	1,50%		
A3	SENAI	1,00%	1,00%	1,00%	1,00%		
A4	INCRA	0,20%	0,20%	0,20%	0,20%		
A5	SEBRAE	0,60%	0,60%	0,60%	0,60%		
A6	Salário Educação	2,50%	2,50%	2,50%	2,50%		
A7	Seguro Contra Acidentes de Trabalho	3,00%	3,00%	3,00%	3,00%		
A8	FGTS	8,00%	8,00%	8,00%	8,00%		
A9	SECONCI	0,00%	0,00%	0,00%	0,00%		
A	Total	16,80%	16,80%	36,80%	36,80%		
GRUPO B							
B1	Repouso Semanal Remunerado	18,05%	Não incide	18,05%	Não incide		
B2	Feriados	4,68%	Não incide	4,68%	Não incide		
B3	Auxílio - Enfermidade	0,88%	0,67%	0,88%	0,67%		
B4	13º Salário	10,87%	8,33%	10,87%	8,33%		
B5	Licença Paternidade	0,07%	0,06%	0,07%	0,06%		
B6	Faltas Justificadas	0,72%	0,56%	0,72%	0,56%		
B7	Dias de Chuvas	1,84%	Não incide	1,84%	Não incide		
B8	Auxílio Acidente de Trabalho	0,11%	0,08%	0,11%	0,08%		
B9	Férias Gozadas	7,96%	6,10%	7,96%	6,10%		
B10	Salário Maternidade	0,03%	0,03%	0,03%	0,03%		
B	Total	45,21%	15,83%	45,21%	15,83%		
GRUPO C							
C1	Aviso Prévio Indenizado	4,72%	3,62%	4,72%	3,62%		
C2	Aviso Prévio Trabalhado	0,11%	0,09%	0,11%	0,09%		
C3	Férias Indenizadas	5,30%	4,07%	5,30%	4,07%		
C4	Depósito Rescisão Sem Justa Causa	3,76%	2,88%	3,76%	2,88%		
C5	Indenização Adicional	0,40%	0,30%	0,40%	0,30%		
C	Total	14,29%	10,96%	14,29%	10,96%		
GRUPO D							
D1	Reincidência de Grupo A sobre Grupo B	7,60%	2,66%	16,64%	5,83%		
D2	Reincidência de Grupo A sobre Aviso Prévio Trabalhado e Reincidência do FGTS sobre Aviso Prévio Indenizado	0,40%	0,30%	0,42%	0,32%		
D	Total	8,00%	2,96%	17,06%	6,15%		
TOTAL(A+B+C+D)		84,30%	46,55%	113,36%	69,74%		

Fonte: Informação Dias de Chuva – INMET

DECLARAÇÃO DE GERENCIAMENTO DE RISCO

De acordo com o Art. 25 normativo nº 5 de 25 de maio de 2017 venho por meio deste documento informar que o projeto de **REFORMA DA CÂMARA DE VEREADORES DE PALMEIRA DOS ÍNDIOS NO MUNICÍPIO DE PALMEIRA DOS ÍNDIOS/AL**, poderá sofrer alterações por algum motivo extra que venha surgir durante a obra, bem como pela necessidade de algum projeto complementar não existente no projeto inicial ocasionando assim necessidade de adequações.

Portanto, venho por meio deste documento informar a possibilidade de aditivos no decorrer da obra, por necessidade justificada possíveis alterações e modificações no planejamento inicial da obra.

JAIME FLÁVIO SOUZA RODRIGUES

ENG. CIVIL

responsável pelo orçamento

2022

**PROJETO DE INSTALAÇÃO DE
PLATAFORMA DE ACESSIBILIDADE E
REFORMA DA CÂMARA DE VEREADORES
DE PALMEIRA DOS ÍNDIOS-AL – 1ª ETAPA**

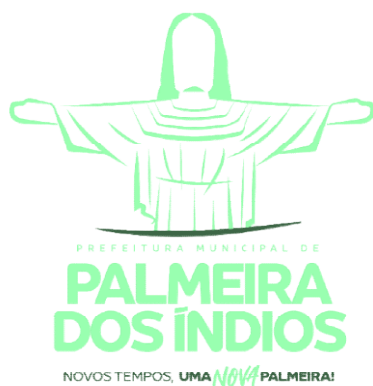



PREFEITURA DE PALMEIRA DOS ÍNDIOS
SECRETARIA DE INFRAESTRUTURA
SEPRO – SETOR DE PROJETOS



1. Projeto Básico

PROJETO DE REFORMA DA CÂMARA DE VEREADORES DE PALMEIRA DOS ÍNDIOS, ALAGOAS

DISPOSIÇÕES GERAIS

1. PRELIMINARES

As especificações técnicas contidas nesse documento têm por objetivo fixar as condições gerais que serão obedecidas durante a execução da obra, apresentar normas de execução dos serviços, qualidade e aplicação dos materiais que serão utilizados no **PROJETO DE INSTALAÇÃO DE PLATAFORMA DE ACESSIBILIDADE E REFORMA DA CÂMARA DE VEREADORES DE PALMEIRA DOS ÍNDIOS-AL - 1ª ETAPA**, cabendo à empresa contratada obedecê-las rigorosamente, bem como ao projeto em planta, detalhes construtivos e demais especificações.

Vale ressaltar que a Reforma da Câmara de Vereadores de Palmeira dos Índios-AL se divide em duas etapas, onde na primeira etapa contempla a reforma do pavimento térreo, bem como a instalação do elevador de acessibilidade e a execução do banheiro do pavimento superior. Já a segunda etapa, contempla a reforma do pavimento superior.

2. EXECUÇÃO DOS SERVIÇOS

A execução de todos os serviços contratados obedecerá, rigorosamente, às normas em vigor da ABNT e Concessionárias de Serviços Públicos. Na ausência das normas supramencionadas aplicar-se-ão, no caso de materiais e equipamentos, aquelas prescritas pelo fabricante. A utilização de materiais e equipamentos será de primeira qualidade, bem como será empregada a mais apurada técnica na execução das obras, nos termos fixados pelos elementos técnicos fornecidos, os quais deverão ser sempre submetidos à aprovação da fiscalização. Não será admitida, na obra, a aplicação de materiais e/ou equipamentos usados ou diferentes dos especificados, exceto os autorizados

por estas especificações e/ou pela fiscalização. Todos os equipamentos, materiais e providências que, porventura, demandem maior tempo para instalação, deverão ser providenciados pelo construtor, em tempo hábil, visando não acarretar descontinuidade na evolução da obra, em qualquer de suas etapas. Quando existirem razões ponderáveis e relevantes para substituição de determinado material ou equipamentos aqui especificados por outro, o construtor deverá apresentar, por escrito, com antecedência mínima de 8 (oito) dias, a solicitação de substituição, instruindo-a com todos os motivos que determinaram a solicitação. A substituição somente será efetivada se aprovada pela fiscalização, se não implicar em ônus adicionais e se resultar em melhoria técnica ou equivalência comprovada, a critério da fiscalização da Prefeitura Municipal de Palmeira dos Índios (P.M.P.I.). A forma de apresentação destas especificações e demais elementos fornecidos não poderão ser alegados, sob qualquer pretexto, como motivo de entendimento parcial ou incompleto por parte dos licitantes, visto que o Departamento de Engenharia da CÂMARA MUNICIPAL de Palmeira dos Índios estará à disposição dos interessados para quaisquer esclarecimentos que se fizerem necessários. As taxas eventualmente cobradas pela concessionária de serviços públicos (água, esgoto, luz, telefone, etc.), a título de regularização das instalações provisórias ou definitivas, serão consideradas encargos da empresa contratada. A execução de obras e serviços por empresas subcontratadas não excluem, em qualquer hipótese, a responsabilidade da construtora, visto que, perante a fiscalização, a mesma será a única responsável pelas obras e serviços.

3. PROCEDÊNCIA DOS CASOS

Em caso de divergências entre as cotas dos projetos e suas dimensões em escala, prevalecerão os primeiros. Em caso de divergência entre as especificações e os demais projetos será consultada a fiscalização. Nenhuma modificação poderá ser feita no projeto, sem aprovação, por escrito, da fiscalização. Em caso de dúvida quanto à interpretação dos projetos ou destas especificações, será consultada a fiscalização. Em caso de divergências entre os projetos de arquitetura e os demais, prevalecerá o projeto de arquitetura.

4. ADMINISTRAÇÃO DA OBRA

A construtora deverá manter na obra um preposto seu, com conhecimentos que lhe permitam conduzir com perfeição a execução de todos os serviços, projetos e especificações da obra. Deverá manter permanentemente atualizado 1 (um) Livro de Ocorrências para anotações diárias da obra.

5. CONTRATAÇÃO

Deverá atender aos dispositivos na lei nº 8.666/93 e acórdãos do TCU.

6. JUSTIFICATIVA

A reforma da Câmara de Vereadores de Palmeira dos Índios-AL é de suma importância para o município, pois há como se trata de um prédio público se faz necessário a instalação de uma plataforma de acessibilidade para portadores de deficiência, promovendo a inclusão social de todos os cidadãos do município, uma vez que a plenária se localiza na parte superior do prédio. Há a necessidade, também, para a adequada manutenção do patrimônio público Poder Legislativo Municipal de Palmeira dos Índios - AL, a qual se revela imperiosa, posto que a edificação do prédio público já ocorreu há vários anos e, desde então, poucas ações de reforma/manutenção da pintura foi realizado bem como modernização do ambiente, restando, portanto, caracterizada a oportunidade, conveniência e necessidade da presente contratação.

Desta forma, o projeto o de Instalação de Plataforma de acessibilidade e Reforma da Câmara de Vereadores de Palmeira dos Índios - AL, localizada no bairro Centro, prevê uma melhoria significativa no espaço físico desta edificação.

7. UNIDADE REQUERENTE E EXECUTORA DO PROJETO, LOCAL DE EXECUÇÃO

Prefeitura Municipal de Palmeira dos Índios

Endereço de execução dos serviços:
PRAÇA DA INDEPENDÊNCIA, S/N
BAIRRO CENTRO
PALMEIRA DOS ÍNDIOS – AL

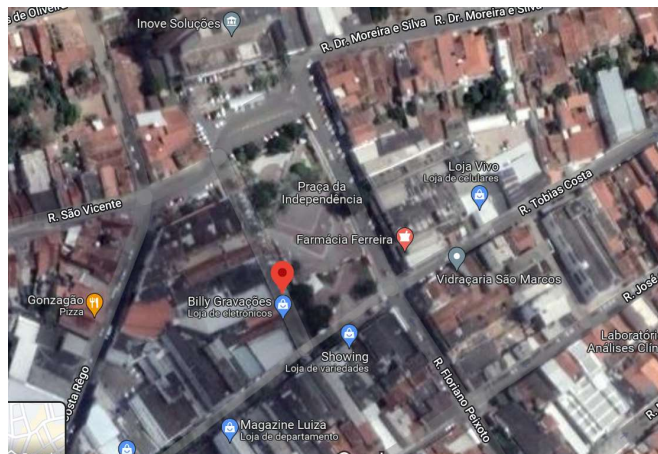

Fonte: Google Earth 2022

8. VISTORIA

Será facultado às empresas interessadas ou seus representantes legais, devidamente identificados, vistoriar os locais de execução dos serviços. Embora não seja obrigatória a visita ao local da obra, é recomendável que a CONTRATADA realize a vistoria antes de apresentar a sua proposta de preços, pois não serão aceitas quaisquer alegações posteriores por desconhecimento das condições existentes. Será realizada por profissionais de nível superior, devidamente registrados no Conselho Regional de Engenharia e Agronomia – CREA e/ou no Conselho de Arquitetura e Urbanismo - CAU, **autorizados** através de documento pela empresa licitante para esse fim e serão acompanhados por servidor designado pela CÂMARA MUNICIPAL de Palmeira dos Índios.

As empresas emitirão a DECLARAÇÃO DE VISTORIA (conforme modelo), atestando que vistoriou o local de execução de serviços para identificarem as características especiais e dificuldades que, porventura, possam existir na execução dos trabalhos, admitindo-se, conseqüentemente, como certo, o prévio e total conhecimento das condições sobre os locais pertinentes à execução dos serviços.

O agendamento da vistoria deverá ser efetuado previamente, de segunda à sexta-feira, das 08h: 00min às 17h: 00min.

O prazo para a vistoria iniciar-se-á no dia útil seguinte ao da publicação do Edital, estendendo-se até o dia útil anterior à data prevista para abertura da licitação.

9. REFERÊNCIA DE CUSTO EBDI

O valor estimado para a execução dos serviços pode ser visto na planilha orçamentária em anexo.

A planilha foi elaborada com base no **SINAPI AGOSTO/2022**. Sendo que todos os itens substituíveis de outras bases complementares, foram atualizados para compatibilizar com SINAPI.

BDI utilizado foi desonerado de **27,07%**, desonerado, com base no acórdão do TCU 2622/2013.

10. PRAZO EVIGÊNCIA

10.1 Os serviços deverão ser concluídos de acordo com cronograma físico-financeiro em anexo.

10.2 Qualquer interrupção necessária deverá ser comunicada e devidamente justificada por escrito.

10.3 No caso de serviços aditivos, a construtora informará no aceite qual o prazo a aditar.

10.4 O prazo de vigência do contrato compreenderá o período entre a data de assinatura do contrato e a data de término do cronograma.

10.5 O pagamento bem como as medições se dará através da planilha de eventos/cronograma, que divide cada item/evento em meses de execução.

11. ADITIVOS

11.1 Contrato a ser firmado poderá ser alterado nos casos previstos no artigo 65, § 1º da Lei nº 8.666/18.

11.2 O licitante CONTRATADO ficará obrigado a aceitar os acréscimos e supressões que se fizerem necessários na presente obra até o limite de 25% (vinte e cinco por cento) do valor global atualizado do Contrato, obedecendo-se as condições inicialmente previstas.

11.3 Fica facultada, entretanto, a supressão além do limite acima estabelecido, mediante consenso entre os CONTRATANTES.

11.4 A diferença percentual entre o valor global estimado pela Administração e o valor contratado é chamado de “desconto”, este será aplicado no aditivo aos itens que não constarem na planilha inicial. Os itens aditivados e que já constam na planilha inicial seguirá os mesmos preços unitários.

12. RESPONSABILIDADE

ART/RRT: Atestado de Responsabilidade Técnica (ART) / Registro de Responsabilidade Técnica (RRT): O engenheiro ou o arquiteto responsável pela execução da obra deverá emitir ART (de acordo com as resoluções do CREA do estado de registro do profissional), no caso de engenheiro, e RRT (de acordo com as resoluções do CAU/BR), no caso de arquiteto. A ART/RRT deverá ser apresentada ao fiscal antes do início da obra, juntamente com o comprovante de pagamento da mesma.

13. GENERALIDADES DA EXECUÇÃO DOS SERVIÇOS

13.1 A execução de todos os serviços contratados obedecerá, rigorosamente, as normas em vigor da ABNT e Concessionárias de serviços

públicos. Na ausência das normas supramencionadas aplicar-se-ão, no caso de materiais e equipamentos, aquelas prescritas pelo fabricante.

13.2 Os materiais e equipamentos serão de primeira qualidade, bem como será empregada a mais apurada técnica na execução das obras.

A expressão “primeira qualidade” tem o sentido que lhe é dado usualmente no comércio; indica, quando existem diferentes graduações de qualidade de um mesmo produto, a graduação de qualidade superior.

13.3 Não será admitida, na obra, a aplicação de materiais e equipamentos usados ou diferentes dos especificados. No caso de materiais similares só será autorizado o seu uso mediante aprovação da fiscalização.

13.4 Todos os equipamentos, materiais e providências que, porventura, demandem maior tempo para instalação ou fornecimento, deverão ser providenciados pelo construtor, em tempo hábil, visando não acarretar descontinuidade na evolução da obra, em qualquer de suas etapas.

13.5 Quando não houver razões ponderáveis e relevantes para a substituição de determinado material e/ou equipamento, anteriormente especificado por outro, o construtor deverá apresentar, por escrito, com antecedência mínima de 15 (quinze) dias, a proposta de substituição, instruindo-a com os motivos que determinaram a solicitação. A substituição somente será efetivada se aprovada pela fiscalização, não implicando em ônus adicionais e resultando em melhoria técnica ou equivalência comprovada, a critério da fiscalização da CÂMARA MUNICIPAL.

13.6 As taxas cobradas pelas concessionárias de serviços públicos (água, luz, telefone), a título de regularização das instalações provisórias ou definitivas, serão consideradas encargos da empresa contratada.

13.7 A execução de obras e serviços por empresas subcontratadas não excluem, em qualquer hipótese, a responsabilidade da construtora, visto que, perante a fiscalização, a mesma será a única responsável pelas obras e serviços.

13.8 Da garantia

A CONTRATADA se responsabilizará pelo prazo de 05 (cinco) anos por qualquer patologia que vier a surgir no produto final e que comprovadamente estiverem relacionados, tanto à má execução dos serviços, quanto a empregabilidade de materiais inadequados, contando da data de emissão do TERMO DE RECEBIMENTO DEFINITIVO, de acordo com o artigo 73, b, da Lei nº 8.666/93.

13.9 Das Obrigações da Contratada

Manter, durante a execução do contrato, as mesmas características e condições de habilitação apresentadas durante o processo licitatório; situação regular tanto de si mesma, como de seus profissionais envolvidos na obra a ser executada perante o CREA/AL e demais órgãos.

Manter engenheiro residente no local da obra com registros no CREA como responsável técnico pela execução da obra, que assume perante a fiscalização do contrato a responsabilidade de deliberar sobre qualquer determinação de urgência que se torne necessária.

Providenciar, alvarás, registros, licenças, junto à Prefeitura Municipal de Palmeira dos Índios, CREA/AL, CEI do INSS e outros órgãos institucionais para os quais se faça exigências. Manter diário de obras atualizado, onde será assinado nos dias de visita pelo fiscal.

Responsabilizar-se pelo fiel cumprimento de todas as disposições e acordos relativos à legislação social e trabalhista em vigor, particularmente no que se refere ao pessoal alocado no serviço objeto do contrato.

Efetuar o pagamento de todos os impostos, taxas e demais obrigações fiscais incidentes ou que vierem a incidir sobre o objeto do contrato, até o recebimento definitivo do serviço.

Responsabilizar-se por todos os ônus, encargos sociais, trabalhistas, fiscais e previdenciários concernentes à execução de seus serviços, inclusive os resultantes de acidentes no trabalho e incêndios.

Retirar do local os resíduos de serviços e providenciar bota fora.

13.10 Das Obrigações da contratante

No que se refere ao local da obra, este deverá estar sem impedimentos para execução dos serviços.

13.11 Das Medidas de Proteção e Segurança no Trabalho

Apresentar à fiscalização as medidas de segurança a serem adotadas durante a execução dos serviços, em atendimento aos princípios e disposições da NR 18 – Condições e Meio Ambiente do Trabalho na Indústria da Construção, juntamente com um projeto de segurança no trabalho feito por um especialista na área de segurança e higiene no trabalho.

Fornecer aos funcionários todos os equipamentos de proteção individual exigidos pela NR6 – Equipamentos de Proteção Individual (EPI), tais como: capacetes e óculos especiais de segurança, protetores faciais, luvas e mangas de proteção, botas de borracha e cintos de segurança, de conformidade com a natureza dos serviços em execução, e exigir que sejam usados.

Manter no local da obra equipamentos e materiais básicos e pessoais orientados para os primeiros socorros nos acidentes que ocorram durante a execução dos trabalhos, nos termos da NR18.

Manter no local da obra equipamentos de proteção contra incêndio e brigada de combate a incêndio, na forma da disposição em vigor, juntamente com um plano de combate a incêndio.

Para trabalhos em altura utilizar funcionários que já tenham sido capacitados seguindo NR-35. A contratada poderá fornecer os cursos aos seus operários.

Sempre que solicitado deverá ser apresentado a fiscalização:

- Cópias de recibos de entregas de EPIs;
- Documentos comprobatórios de que os profissionais especializados possuem capacitação para execução de serviços em altura, ou confinados. (certificados, declarações de comparecimento, declaração de experiência profissional, etc...)

13.12 Das responsabilidades sobre o serviço

Executar obrigatoriamente todo e qualquer serviço mencionado nos documentos que venham a integrar o Contrato (plantas, cortes, fachadas, detalhes, memorial, especificações, planilhas etc.).

Verificar e conferir todos os documentos e instruções que lhe forem fornecidos pela CONTRATANTE, comunicando a esta, qualquer irregularidade, incorreção ou discrepância que desaconselhe ou impeça a sua execução. A não observância destes dispositivos transferirá à CONTRATADA todas as responsabilidades pelo funcionamento e instabilidade do produto concluído.

13.13 Fiscalização dos Serviços

Os serviços serão fiscalizados por um engenheiro civil da CÂMERA MUNICIPAL.

Cabe ao fiscal solicitar à CONTRATADA e seus prepostos, explicações, justificativas, documentos necessários a perfeita execução dos serviços. Fiscalizar a execução dos serviços e atestar medições e recebimento definitivo, preencher diários de obras com observações que julgar necessário e assinar todo o diário elaborado pela contratada. Notificar a empresa caso necessário, sendo por escrito toda e qualquer comunicação que afete a execução da obra. Dirimir dúvidas de quaisquer projetos/serviços. Intervir junto a administração para resolução de problemas relacionadas a obra

As medições serão realizadas com levantamentos “in loco”, será entregue 72 horas após solicitação da contratada. Onde será elaborada uma planilha de medição com base nos preços contratados.

A Nota Fiscal será assinada pelo engenheiro após a entrega pela contratada dos documentos requeridos: ART, CEI, ALVARÁ e certidões do INSS, FGTS, RECEITA.

13.14 Qualificação técnica

Certidão de registro de pessoa jurídica no CREA, em nome da CONTRATADA, com validade na data de recebimento dos documentos de habilitação e classificação, onde conste a área de atuação compatível com o

objeto do presente Projeto Básico, emitida pelo CREA da jurisdição da sede da licitante.

As certidões de registro no CREA emitidas via Internet somente serão aceitas se houver a possibilidade de confirmação de veracidade pelo mesmo meio (Internet), podendo a Comissão, se julgar necessário, efetuar a confirmação durante o transcorrer da sessão.

Certidão de Acervo Técnico (CAT) emitida pelo CREA / CAU, em nome de profissional de nível superior (Resolução n. 218 de 29/06/1973, do CONFEA; legalmente habilitado, vinculado à CONTRATADA, acompanhado de Atestado(s) de Capacidade Técnico - Profissional, expedido por pessoa jurídica de direito público ou privado, para a qual a empresa tenha desempenhado atividade pertinente e compatível, onde fique comprovada a sua responsabilidade técnica na execução de obra de construção, com as seguintes características relevantes, as quais não precisam constar simultaneamente do mesmo atestado.

As empresas deverão ter registro e certidão de pessoa jurídica no CREA e/ou no CAU, em nome da CONTRATADA, onde a área de atuação seja compatível com o objeto do presente Termo de Referência/Projeto Básico.

Os quantitativos podem ser apresentados em CATs (certidão de acervo técnico) contendo obras semelhante e apresentando itens relevantes do projeto, conforme curva ABC de serviços. A tabela que segue destaca os itens de maior importância:

10905	ORSE	Plataforma elevatória para portadores de necessidades especiais,p/ cadeira de rodas que se encaixa em escadas retas	Provisórios	un	1,0
5045	ORSE	Forro de pvc, em placas 1,25 x 0,625, cor branca ou palha, marca Medabil ou similar, inclusive estrutura de fixação (perfís), instalado	Forros	m ²	280,0
87263	SINAPI	REVESTIMENTO CERÂMICO PARA PISO COM PLACAS TIPO PORCELANATO DE DIMENSÕES 60X60 CM APLICADA EM AMBIENTES DE ÁREA MAIOR QUE 10 M ² . AF_06/2014	PISO - PISOS	m ²	274,3
87632	SINAPI	CONTRAPISO EM ARGAMASSA TRAÇO 1:4 (CIMENTO E AREIA), PREPARO MANUAL, APLICADO EM ÁREAS SECAS SOBRE LAJE, ADERIDO, ACABAMENTO NÃO REFORÇADO, ESPESSURA 3CM. AF_07/2021	PISO - PISOS	m ²	258,3

11903	ORSE	Piso tátil direcional pinado - Elementos em ABS revestido de inox (12 peças/m) - Rev 01_01/2022	Pavimentações Externas	m	18,0
-------	------	---	------------------------	---	------



Composições Analíticas com Preço Unitário
REFORMA DA CÂMARA DE VEREADORES DE PALMEIRA DOS ÍNDIOS-AL- 1 ETAPA

Bancos
SINAPI - 08/2022 - Alagoas
SICRO3 - 04/2022 - Alagoas
ORSE - 07/2022 - Sergipe
SEINFRA - 027 - Ceará

B.D.I.
27,07%

Encargos Sociais
Desonerado: embutido nos
preços unitário dos insumos de
mão de obra, de acordo com as
bases.

Composições Analíticas com Preço Unitário

Composições Principais

1.1.1	Código	Banco	Descrição	Tipo	Und	Quant.	Valor Unit	Total
Composição	94295	SINAPI	MESTRE DE OBRAS COM ENCARGOS COMPLEMENTARES	SEDI - SERVIÇOS DIVERSOS	MES	1.0000000	5,031.75	5,031.75
Composição Auxiliar	95423	SINAPI	CURSO DE CAPACITAÇÃO PARA MESTRE DE OBRAS (ENCARGOS COMPLEMENTARES) - MENSALISTA	SEDI - SERVIÇOS DIVERSOS	MES	1.0000000	60.07	60.07
Insumo	00040863	SINAPI	EXAMES - MENSALISTA (COLETADO CAIXA)	Material	MES	1.0000000	152.35	152.35
Insumo	00043499	SINAPI	EPI - FAMILIA ENCARREGADO GERAL - MENSALISTA (ENCARGOS COMPLEMENTARES - COLETADO CAIXA)	Equipamento	MES	1.0000000	202.94	202.94
Insumo	00043475	SINAPI	FERRAMENTAS - FAMILIA ENCARREGADO GERAL - MENSALISTA (ENCARGOS COMPLEMENTARES - COLETADO CAIXA)	Equipamento	MES	1.0000000	18.58	18.58
Insumo	00040819	SINAPI	MESTRE DE OBRAS (MENSALISTA)	Mão de Obra	MES	1.0000000	4,586.01	4,586.01
Insumo	00040864	SINAPI	SEGURO - MENSALISTA (COLETADO CAIXA)	Material	MES	1.0000000	11.80	11.80

MO sem LS => 4,646.08 LS => 0.00 MO com LS => 4,646.08

Valor do BDI => 1,362.09 Valor com BDI => 6,393.84

1.1.2	Código	Banco	Descrição	Tipo	Und	Quant.	Valor Unit	Total
Composição	74209/001	SINAPI	PLACA DE OBRA EM CHAPA DE ACO GALVANIZADO	CANT - CANTEIRO DE OBRAS	m ²	1.0000000	553.62	553.62
Composição Auxiliar	94962	SINAPI	CONCRETO MAGRO PARA LASTRO, TRAÇO 1:4,5:4,5 (EM MASSA SECA DE CIMENTO/ AREIA MÉDIA/ BRITA 1) - PREPARO MECÂNICO COM BETONEIRA 400 L AF 05/2021	FUES - FUNDAÇÕES E ESTRUTURAS	m ³	0.0100000	332.55	3.32
Composição Auxiliar	88262	SINAPI	CARPINTEIRO DE FORMAS COM ENCARGOS COMPLEMENTARES	SEDI - SERVIÇOS DIVERSOS	H	1.0000000	18.00	18.00
Composição Auxiliar	88316	SINAPI	SERVENTE COM ENCARGOS COMPLEMENTARES	SEDI - SERVIÇOS DIVERSOS	H	2.0000000	14.92	29.84
Insumo	00004813	SINAPI	PLACA DE OBRA (PARA CONSTRUCAO CIVIL) EM CHAPA GALVANIZADA *N. 22*, ADESIVADA, DE *2,4 X 1,2* M (SEM POSTES PARA FIXACAO)	Material	m ²	1.0000000	445.00	445.00
Insumo	00004491	SINAPI	PONTALETE *7,5 X 7,5* CM EM PINUS, MISTA OU EQUIVALENTE DA REGIAO - BRUTA	Material	M	4.0000000	12.06	48.24
Insumo	00005075	SINAPI	PREGO DE ACO POLIDO COM CABECA 18 X 30 (2 3/4 X 10)	Material	KG	0.1100000	24.92	2.74
Insumo	00004417	SINAPI	SARRAFO NAO APARELHADO *2,5 X 7* CM, EM MACARANDUBA, ANGELIM OU EQUIVALENTE DA REGIAO - BRUTA	Material	M	1.0000000	6.48	6.48

MO sem LS => 34.42 LS => 0.00 MO com LS => 34.42

Valor do BDI => 149.86 Valor com BDI => 703.48

1.1.3	Código	Banco	Descrição	Tipo	Und	Quant.	Valor Unit	Total
Composição	100319	SINAPI	ENGENHEIRO CIVIL JUNIOR COM ENCARGOS COMPLEMENTARES	SEDI - SERVIÇOS DIVERSOS	MES	1.0000000	15,710.73	15,710.73
Composição Auxiliar	100313	SINAPI	CURSO DE CAPACITAÇÃO PARA ENGENHEIRO CIVIL JUNIOR (ENCARGOS COMPLEMENTARES) - MENSALISTA	SEDI - SERVIÇOS DIVERSOS	MES	1.0000000	108.71	108.71

Prefeitura Municipal de Palmeira dos Índios-AL

Insumo	00040936	SINAPI	ENGENHEIRO CIVIL JUNIOR (MENSALISTA)	Mão de Obra	MES	1.0000000	15,312.43	15,312.43
Insumo	00040863	SINAPI	EXAMES - MENSALISTA (COLETADO CAIXA)	Material	MES	1.0000000	152.35	152.35
Insumo	00043498	SINAPI	EPI - FAMILIA ENGENHEIRO CIVIL - MENSALISTA (ENCARGOS COMPLEMENTARES - COLETADO CAIXA)	Equipamento	MES	1.0000000	123.54	123.54
Insumo	00043474	SINAPI	FERRAMENTAS - FAMILIA ENGENHEIRO CIVIL - MENSALISTA (ENCARGOS COMPLEMENTARES - COLETADO CAIXA)	Equipamento	MES	1.0000000	1.90	1.90
Insumo	00040864	SINAPI	SEGURO - MENSALISTA (COLETADO CAIXA)	Material	MES	1.0000000	11.80	11.80

MO sem LS => 15,421.14 LS => 0.00 MO com LS => 15,421.14

Valor do BDI => 4,252.89 Valor com BDI => 19,963.62

1.1.4	Código	Banco	Descrição	Tipo	Und	Quant.	Valor Unit	Total
Composição	98458	SINAPI	TAPUME COM COMPENSADO DE MADEIRA. AF_05/2018	CANT - CANTEIRO DE OBRAS	m²	1.0000000	132.46	132.46
Composição Auxiliar	91693	SINAPI	SERRA CIRCULAR DE BANCADA COM MOTOR ELÉTRICO POTÊNCIA DE 5HP, COM COIFA PARA DISCO 10" - CHI DIURNO. AF_08/2015	CHOR - CUSTOS HORÁRIOS DE MÁQUINAS E EQUIPAMENTOS	CHI	0.0191000	15.77	0.30
Composição Auxiliar	91692	SINAPI	SERRA CIRCULAR DE BANCADA COM MOTOR ELÉTRICO POTÊNCIA DE 5HP, COM COIFA PARA DISCO 10" - CHP DIURNO. AF_08/2015	CHOR - CUSTOS HORÁRIOS DE MÁQUINAS E EQUIPAMENTOS	CHP	0.0044000	17.10	0.07
Composição Auxiliar	94974	SINAPI	CONCRETO MAGRO PARA LASTRO, TRAÇO 1:4,5:4,5 (EM MASSA SECA DE CIMENTO/ AREIA MÉDIA/ BRITA 1) - PREPARO MANUAL. AF_05/2021	FUES - FUNDAÇÕES E ESTRUTURAS	m³	0.0015000	379.06	0.56
Composição Auxiliar	88239	SINAPI	AJUDANTE DE CARPINTEIRO COM ENCARGOS COMPLEMENTARES	SEDI - SERVIÇOS DIVERSOS	H	0.2042000	14.89	3.04
Composição Auxiliar	88262	SINAPI	CARPINTEIRO DE FORMAS COM ENCARGOS COMPLEMENTARES	SEDI - SERVIÇOS DIVERSOS	H	0.6127000	18.00	11.02
Insumo	00004433	SINAPI	CAIBRO NAO APARELHADO *7,5 X 7,5* CM, EM MACARANDUBA, ANGELIM OU EQUIVALENTE DA REGIAO - BRUTA	Material	M	1.2273000	23.29	28.58
Insumo	00043681	SINAPI	CHAPA/PAINEL DE MADEIRA COMPENSADA RESINADA (MADEIRITE RESINADO ROSA) PARA FORMA DE CONCRETO, DE 2200 x 1100 MM, E = 8 A 12 MM	Material	m²	1.0500380	39.15	41.10
Insumo	00005061	SINAPI	PREGO DE ACO POLIDO COM CABECA 18 X 27 (2 1/2 X 10)	Material	KG	0.0428000	24.50	1.04
Insumo	00003992	SINAPI	TABUA APARELHADA *2,5 X 30* CM, EM MACARANDUBA, ANGELIM OU EQUIVALENTE DA REGIAO	Material	M	1.6923000	27.63	46.75

MO sem LS => 10.67 LS => 0.00 MO com LS => 10.67

Valor do BDI => 35.85 Valor com BDI => 168.31

1.2.1.1	Código	Banco	Descrição	Tipo	Und	Quant.	Valor Unit	Total
Composição	16	ORSE	Demolição manual de piso cimentado sobre lastro de concreto - Rev 01	Demolições / Remoções	m²	1.0000000	20.23	20.23
Composição Auxiliar	10550	ORSE	Encargos Complementares - Pedreiro	Provisórios	h	0.1300000	3.57	0.46
Composição Auxiliar	10549	ORSE	Encargos Complementares - Servente	Provisórios	h	1.3000000	3.70	4.81
Insumo	00004750	SINAPI	PEDREIRO (HORISTA)	Mão de Obra	H	0.1300000	13.67	1.77
Insumo	00006111	SINAPI	SERVENTE DE OBRAS	Mão de Obra	H	1.3000000	10.15	13.19

MO sem LS => 14.96 LS => 0.00 MO com LS => 14.96

Valor do BDI => 5.47 Valor com BDI => 25.70

1.2.1.2	Código	Banco	Descrição	Tipo	Und	Quant.	Valor Unit	Total
---------	--------	-------	-----------	------	-----	--------	------------	-------

Prefeitura Municipal de Palmeira dos Índios-AL

Composição	93358	SINAPI	ESCAVAÇÃO MANUAL DE VALA COM PROFUNDIDADE MENOR OU IGUAL A 1.30 M. AF_02/2021	MOVT - MOVIMENTO DE TERRA	m³	1.0000000	59.02	59.02	
Composição Auxiliar	88316	SINAPI	SERVENTE COM ENCARGOS COMPLEMENTARES	SEDI - SERVIÇOS DIVERSOS	H	3.9560000	14.92	59.02	
				MO sem LS =>	40.82	LS =>	0.00	MO com LS =>	40.82
				Valor do BDI =>	15.97	Valor com BDI =>		74.99	

1.2.1.3	Código	Banco	Descrição	Tipo	Und	Quant.	Valor Unit	Total	
Composição	26	ORSE	Coleta e carga manuais de entulho	Demolições / Remoções	m³	1.0000000	13.85	13.85	
Composição Auxiliar	10549	ORSE	Encargos Complementares - Servente	Provisórios	h	1.0000000	3.70	3.70	
Insumo	00006111	SINAPI	SERVENTE DE OBRAS	Mão de Obra	H	1.0000000	10.15	10.15	
				MO sem LS =>	10.15	LS =>	0.00	MO com LS =>	10.15
				Valor do BDI =>	3.74	Valor com BDI =>		17.59	

1.2.1.4	Código	Banco	Descrição	Tipo	Und	Quant.	Valor Unit	Total	
Composição	94996	SINAPI	EXECUÇÃO DE PASSEIO (CALÇADA) OU PISO DE CONCRETO COM CONCRETO MOLDADO IN LOCO, FEITO EM OBRA, ACABAMENTO CONVENCIONAL, ESPESSURA 10 CM, ARMADO. AF_07/2016	PISO - PISOS	m²	1.0000000	122.21	122.21	
Composição Auxiliar	94964	SINAPI	CONCRETO FCK = 20MPA, TRAÇO 1:2,7:3 (EM MASSA SECA DE CIMENTO/ AREIA MÉDIA/ BRITA 1) - PREPARO MECÂNICO COM BETONEIRA 400 L. AF_05/2021	FUES - FUNDAÇÕES E ESTRUTURAS	m³	0.1213000	416.97	50.57	
Composição Auxiliar	88262	SINAPI	CARPINTEIRO DE FORMAS COM ENCARGOS COMPLEMENTARES	SEDI - SERVIÇOS DIVERSOS	H	0.2256000	18.00	4.06	
Composição Auxiliar	88309	SINAPI	PEDREIRO COM ENCARGOS COMPLEMENTARES	SEDI - SERVIÇOS DIVERSOS	H	0.3317000	18.62	6.17	
Composição Auxiliar	88316	SINAPI	SERVENTE COM ENCARGOS COMPLEMENTARES	SEDI - SERVIÇOS DIVERSOS	H	0.5573000	14.92	8.31	
Insumo	00003777	SINAPI	LONA PLASTICA PESADA PRETA, E = 150 MICRA	Material	m²	1.1280000	2.03	2.28	
Insumo	00004517	SINAPI	SARRAFO *2,5 X 7,5* CM EM PINUS, MISTA OU EQUIVALENTE DA REGIAO - BRUTA	Material	M	0.2000000	4.22	0.84	
Insumo	00004460	SINAPI	SARRAFO NAO APARELHADO *2,5 X 10* CM, EM MACARANDUBA, ANGELIM OU EQUIVALENTE DA REGIAO - BRUTA	Material	M	0.2500000	8.40	2.10	
Insumo	00007156	SINAPI	TELA DE ACO SOLDADA NERVURADA, CA-60, Q-196, (3,11 KG/M2), DIAMETRO DO FIO = 5,0 MM, LARGURA = 2,45 M, ESPACAMENTO DA MALHA = 10 X 10 CM	Material	m²	1.1224000	42.66	47.88	
				MO sem LS =>	18.41	LS =>	0.00	MO com LS =>	18.41
				Valor do BDI =>	33.08	Valor com BDI =>		155.29	

1.2.2.1	Código	Banco	Descrição	Tipo	Und	Quant.	Valor Unit	Total
Composição	91864	SINAPI	ELETRODUTO RÍGIDO ROSCÁVEL, PVC, DN 32 MM (1"), PARA CIRCUITOS TERMINAIS, INSTALADO EM FORRO - FORNECIMENTO E INSTALAÇÃO. AF_12/2015	INEL - INSTALAÇÃO ELÉTRICA/ELETRIFICAÇÃO E II IMINAÇÃO EXTERNA	M	1.0000000	16.05	16.05
Composição Auxiliar	91170	SINAPI	FIXAÇÃO DE TUBOS HORIZONTAIS DE PVC, CPVC OU COBRE DIÂMETROS MENORES OU IGUAIS A 40 MM OU ELETROCALHAS ATÉ 150MM DE LARGURA, COM ABRAÇADEIRA METÁLICA RÍGIDA TIPO D 1/2, FIXADA EM PERFILADO EM LAJE. AF_05/2015	INHI - INSTALAÇÕES HIDROSANITÁRIAS	M	1.0000000	2.95	2.95
Composição Auxiliar	88247	SINAPI	AUXILIAR DE ELETRICISTA COM ENCARGOS COMPLEMENTARES	SEDI - SERVIÇOS DIVERSOS	H	0.1060000	15.23	1.61
Composição Auxiliar	88264	SINAPI	ELETRICISTA COM ENCARGOS COMPLEMENTARES	SEDI - SERVIÇOS DIVERSOS	H	0.1060000	22.04	2.33

Prefeitura Municipal de Palmeira dos Índios-AL

Insumo	00002685	SINAPI	ELETRODUTO DE PVC RIGIDO ROSCAVEL DE 1", SEM LUVA	Material	M	1.0170000	9.01	9.16
				MO sem LS =>	4.21	LS =>	0.00	MO com LS => 4.21
				Valor do BDI =>	4.34			Valor com BDI => 20.39

1.2.2.2	Código	Banco	Descrição	Tipo	Und	Quant.	Valor Unit	Total
Composição	91931	SINAPI	CABO DE COBRE FLEXÍVEL ISOLADO, 6 MM², ANTI-CHAMA 0,6/1,0 KV, PARA CIRCUITOS TERMINAIS - FORNECIMENTO E INSTALAÇÃO. AF_12/2015	INEL - INSTALAÇÃO ELÉTRICA/ELETRIFICAÇÃO E ILUMINAÇÃO EXTERNA	M	1.0000000	10.64	10.64
Composição Auxiliar	88247	SINAPI	AUXILIAR DE ELETRICISTA COM ENCARGOS COMPLEMENTARES	SEDI - SERVIÇOS DIVERSOS	H	0.0520000	15.23	0.79
Composição Auxiliar	88264	SINAPI	ELETRICISTA COM ENCARGOS COMPLEMENTARES	SEDI - SERVIÇOS DIVERSOS	H	0.0520000	22.04	1.14
Insumo	00000994	SINAPI	CABO DE COBRE, FLEXIVEL, CLASSE 4 OU 5, ISOLACAO EM PVC/A, ANTICHAMA BWF-B, COBERTURA PVC-ST1, ANTICHAMA BWF-B, 1 CONDUTOR, 0,6/1 KV, SECAO NOMINAL 6 MM2	Material	M	1.1900000	7.30	8.68
Insumo	00021127	SINAPI	FITA ISOLANTE ADESIVA ANTICHAMA, USO ATE 750 V, EM ROLO DE 19 MM X 5 M	Material	UN	0.0090000	3.59	0.03
				MO sem LS =>	1.43	LS =>	0.00	MO com LS => 1.43
				Valor do BDI =>	2.88			Valor com BDI => 13.52

1.2.2.3	Código	Banco	Descrição	Tipo	Und	Quant.	Valor Unit	Total
Composição	101875	SINAPI	QUADRO DE DISTRIBUIÇÃO DE ENERGIA EM CHAPA DE AÇO GALVANIZADO, DE EMBUTIR, COM BARRAMENTO TRIFÁSICO, PARA 12 DISJUNTORES DIN 100A - FORNECIMENTO E INSTALAÇÃO. AF_10/2020	INEL - INSTALAÇÃO ELÉTRICA/ELETRIFICAÇÃO E ILUMINAÇÃO EXTERNA	UN	1.0000000	552.64	552.64
Composição Auxiliar	87367	SINAPI	ARGAMASSA TRAÇO 1:1:6 (EM VOLUME DE CIMENTO, CAL E AREIA MÉDIA ÚMIDA) PARA EMBOÇO/MASSA ÚNICA/ASSENTAMENTO DE ALVENARIA DE VEDAÇÃO, PREPARO MANUAL. AF_08/2019	SEDI - SERVIÇOS DIVERSOS	m³	0.0117000	583.94	6.83
Composição Auxiliar	88247	SINAPI	AUXILIAR DE ELETRICISTA COM ENCARGOS COMPLEMENTARES	SEDI - SERVIÇOS DIVERSOS	H	0.4811000	15.23	7.32
Composição Auxiliar	88264	SINAPI	ELETRICISTA COM ENCARGOS COMPLEMENTARES	SEDI - SERVIÇOS DIVERSOS	H	0.4811000	22.04	10.60
Insumo	00013393	SINAPI	QUADRO DE DISTRIBUICAO COM BARRAMENTO TRIFASICO, DE EMBUTIR, EM CHAPA DE ACO GALVANIZADO, PARA 12 DISJUNTORES DIN, 100 A	Material	UN	1.0000000	527.89	527.89
				MO sem LS =>	14.71	LS =>	0.00	MO com LS => 14.71
				Valor do BDI =>	149.59			Valor com BDI => 702.23

1.2.2.4	Código	Banco	Descrição	Tipo	Und	Quant.	Valor Unit	Total
Composição	91929	SINAPI	CABO DE COBRE FLEXÍVEL ISOLADO, 4 MM², ANTI-CHAMA 0,6/1,0 KV, PARA CIRCUITOS TERMINAIS - FORNECIMENTO E INSTALAÇÃO. AF_12/2015	INEL - INSTALAÇÃO ELÉTRICA/ELETRIFICAÇÃO E ILUMINAÇÃO EXTERNA	M	1.0000000	7.87	7.87
Composição Auxiliar	88247	SINAPI	AUXILIAR DE ELETRICISTA COM ENCARGOS COMPLEMENTARES	SEDI - SERVIÇOS DIVERSOS	H	0.0400000	15.23	0.60
Composição Auxiliar	88264	SINAPI	ELETRICISTA COM ENCARGOS COMPLEMENTARES	SEDI - SERVIÇOS DIVERSOS	H	0.0400000	22.04	0.88
Insumo	00001021	SINAPI	CABO DE COBRE, FLEXIVEL, CLASSE 4 OU 5, ISOLACAO EM PVC/A, ANTICHAMA BWF-B, COBERTURA PVC-ST1, ANTICHAMA BWF-B, 1 CONDUTOR, 0,6/1 KV, SECAO NOMINAL 4 MM2	Material	M	1.1900000	5.35	6.36
Insumo	00021127	SINAPI	FITA ISOLANTE ADESIVA ANTICHAMA, USO ATE 750 V, EM ROLO DE 19 MM X 5 M	Material	UN	0.0090000	3.59	0.03

Prefeitura Municipal de Palmeira dos Índios-AL

MO sem LS => 1.10 LS => 0.00 MO com LS => 1.10
 Valor do BDI => 2.13 Valor com BDI => 10.00

1.2.2.5	Código	Banco	Descrição	Tipo	Und	Quant.	Valor Unit	Total
Composição	93657	SINAPI	DISJUNTOR MONOPOLAR TIPO DIN, CORRENTE NOMINAL DE 32A - FORNECIMENTO E INSTALAÇÃO. AF 10/2020	INEL - INSTALAÇÃO ELÉTRICA/ELETRIFICAÇÃO E SEDI - SERVIÇOS DIVERSOS	UN	1.0000000	15.13	15.13
Composição Auxiliar	88247	SINAPI	AUXILIAR DE ELETRICISTA COM ENCARGOS COMPLEMENTARES	SEDI - SERVIÇOS DIVERSOS	H	0.0911000	15.23	1.38
Composição Auxiliar	88264	SINAPI	ELETRICISTA COM ENCARGOS COMPLEMENTARES	SEDI - SERVIÇOS DIVERSOS	H	0.0911000	22.04	2.00
Insumo	00034653	SINAPI	DISJUNTOR TIPO DIN/IEC, MONOPOLAR DE 6 ATE 32A	Material	UN	1.0000000	10.08	10.08
Insumo	00001573	SINAPI	TERMINAL A COMPRESSAO EM COBRE ESTANHADO PARA CABO 6 MM2, 1 FURO E 1 COMPRESSAO, PARA PARAFUSO DE FIXACAO M6	Material	UN	1.0000000	1.67	1.67

MO sem LS => 2.52 LS => 0.00 MO com LS => 2.52
 Valor do BDI => 4.09 Valor com BDI => 19.22

1.2.2.6	Código	Banco	Descrição	Tipo	Und	Quant.	Valor Unit	Total
Composição	93673	SINAPI	DISJUNTOR TRIPOLAR TIPO DIN, CORRENTE NOMINAL DE 50A - FORNECIMENTO E INSTALAÇÃO. AF 10/2020	INEL - INSTALAÇÃO ELÉTRICA/ELETRIFICAÇÃO E SEDI - SERVIÇOS DIVERSOS	UN	1.0000000	98.39	98.39
Composição Auxiliar	88247	SINAPI	AUXILIAR DE ELETRICISTA COM ENCARGOS COMPLEMENTARES	SEDI - SERVIÇOS DIVERSOS	H	0.5677000	15.23	8.64
Composição Auxiliar	88264	SINAPI	ELETRICISTA COM ENCARGOS COMPLEMENTARES	SEDI - SERVIÇOS DIVERSOS	H	0.5677000	22.04	12.51
Insumo	00034709	SINAPI	DISJUNTOR TIPO DIN/IEC, TRIPOLAR DE 10 ATE 50A	Material	UN	1.0000000	70.82	70.82
Insumo	00001575	SINAPI	TERMINAL A COMPRESSAO EM COBRE ESTANHADO PARA CABO 16 MM2, 1 FURO E 1 COMPRESSAO, PARA PARAFUSO DE FIXACAO M6	Material	UN	3.0000000	2.14	6.42

MO sem LS => 15.77 LS => 0.00 MO com LS => 15.77
 Valor do BDI => 26.63 Valor com BDI => 125.02

1.2.2.9	Código	Banco	Descrição	Tipo	Und	Quant.	Valor Unit	Total
Composição	91905	SINAPI	CURVA 90 GRAUS PARA ELETRODUTO, PVC, ROSCÁVEL, DN 32 MM (1"), PARA CIRCUITOS TERMINAIS, INSTALADA EM LAJE - FORNECIMENTO E INSTALAÇÃO. AF 12/2015	INEL - INSTALAÇÃO ELÉTRICA/ELETRIFICAÇÃO E SEDI - SERVIÇOS DIVERSOS	UN	1.0000000	12.42	12.42
Composição Auxiliar	88247	SINAPI	AUXILIAR DE ELETRICISTA COM ENCARGOS COMPLEMENTARES	SEDI - SERVIÇOS DIVERSOS	H	0.2510000	15.23	3.82
Composição Auxiliar	88264	SINAPI	ELETRICISTA COM ENCARGOS COMPLEMENTARES	SEDI - SERVIÇOS DIVERSOS	H	0.2510000	22.04	5.53
Insumo	00001884	SINAPI	CURVA 90 GRAUS, LONGA, DE PVC RIGIDO ROSCAVEL, DE 1", PARA ELETRODUTO	Material	UN	1.0000000	3.07	3.07

MO sem LS => 6.97 LS => 0.00 MO com LS => 6.97
 Valor do BDI => 3.36 Valor com BDI => 15.78

1.2.2.10	Código	Banco	Descrição	Tipo	Und	Quant.	Valor Unit	Total
Composição	11817	ORSE	Box reto em alumínio de 1"	Interligações até Quadro Geral - Eletrodutos e Conexões	un	1.0000000	9.19	9.19
Composição Auxiliar	10552	ORSE	Encargos Complementares - Eletricista	Provisórios	h	0.1100000	3.56	0.39
Composição Auxiliar	10549	ORSE	Encargos Complementares - Servente	Provisórios	h	0.1100000	3.70	0.40
Insumo	8206	ORSE	BOX RETO 1" un	0	un	1.0000000	5.45	5.45

Prefeitura Municipal de Palmeira dos Índios-AL

Insumo	00002436	SINAPI	ELETRICISTA (HORISTA)	Mão de Obra	H	0.1100000	16.80	1.84
Insumo	00006111	SINAPI	SERVENTE DE OBRAS	Mão de Obra	H	0.1100000	10.15	1.11

MO sem LS => 2.95 LS => 0.00 MO com LS => 2.95

Valor do BDI => 2.48 Valor com BDI => 11.67

1.2.3.1	Código	Banco	Descrição	Tipo	Und	Quant.	Valor Unit	Total
Composição	10905	ORSE	Plataforma elevatória para portadores de necessidades especiais,p/ cadeira de rodas que se encaixa em escadas retas	Provisórios	un	1.0000000	120,000.00	120,000.00
Insumo	11847	ORSE	Plataforma elevatória para portadores de necessidades especiais, p/ cadeira de rodas que se encaixa em escadas retas un	0	un	1.0000000	120,000.00	120,000.00

MO sem LS => 0.00 LS => 0.00 MO com LS => 0.00

Valor do BDI => 32,484.00 Valor com BDI => 152,484.00

1.2.4.1	Código	Banco	Descrição	Tipo	Und	Quant.	Valor Unit	Total
Composição	12789	ORSE	Rampa padrão para acesso de deficientes a passeio público, em concreto simples Fck=25MPa, desempolado.	Pisos : Cimentados, em Concreto Simples, tipo Tech-Stone e de Alta Resistência	un	1.0000000	847.50	847.50
Composição Auxiliar	77	ORSE	Aterro de caixão de edificação, com fornec. de areia, adensada com água	Aterros / Reaterros / Compactações	m³	0.4080000	131.55	53.67
Composição Auxiliar	2497	ORSE	Escavação manual de vala ou cava em material de 1ª categoria, profundidade até 1.50m	Escavação Manual em Área Urbana	m³	1.2240000	41.55	50.85
Composição Auxiliar	2620	ORSE	Meio-fio pré-moldado de concreto simples (0,12 x 0,30 x 1,00m), sobre base de concreto simples e rejuntado com argamassa de cimento e areia traço 1:3	Meios-Fios e Guias	m	3.6000000	35.11	126.39
Composição Auxiliar	3644	ORSE	Acabamento de superfície de piso de concreto com despolamento manual	Pavimentações Externas	m²	7.6500000	12.42	95.01
Composição Auxiliar	7324	ORSE	Piso tátil direcional e/ou alerta, de concreto, colorido, p/deficientes visuais, dimensões 25x25cm, aplicado com argamassa industrializada ac-ii, rejuntado, exclusive regularização de base	Azulejos e Cerâmicas	m²	1.1250000	99.65	112.10
Composição Auxiliar	9399	ORSE	Concreto simples fabricado na obra, fck=25 mpa, lançado e adensado	Concreto Simples	m³	0.7650000	535.27	409.48

MO sem LS => 236.72 LS => 0.00 MO com LS => 236.72

Valor do BDI => 229.41 Valor com BDI => 1,076.91

1.3.1	Código	Banco	Descrição	Tipo	Und	Quant.	Valor Unit	Total
Composição	83635	SINAPI	EXTINTOR INCENDIO TP PO QUIMICO 6KG - FORNECIMENTO E INSTALACAO	INES - INSTALAÇÕES ESPECIAIS	UN	1.0000000	266.77	266.77
Composição Auxiliar	88309	SINAPI	PEDREIRO COM ENCARGOS COMPLEMENTARES	SEDI - SERVIÇOS DIVERSOS	H	0.5000000	18.62	9.31
Composição Auxiliar	88316	SINAPI	SERVENTE COM ENCARGOS COMPLEMENTARES	SEDI - SERVIÇOS DIVERSOS	H	0.5000000	14.92	7.46
Insumo	00010892	SINAPI	EXTINTOR DE INCENDIO PORTATIL COM CARGA DE PO QUIMICO SECO (PQS) DE 6 KG. CLASSE BC	Material	UN	1.0000000	250.00	250.00

MO sem LS => 12.11 LS => 0.00 MO com LS => 12.11

Valor do BDI => 72.21 Valor com BDI => 338.98

1.3.3	Código	Banco	Descrição	Tipo	Und	Quant.	Valor Unit	Total
Composição	102494	SINAPI	PINTURA DE PISO COM TINTA EPÓXI, APLICAÇÃO MANUAL, 2 DEMÃOS, INCLUSO PRIMER EPÓXI. AF 05/2021	PINT - PINTURAS	m²	1.0000000	53.26	53.26

Prefeitura Municipal de Palmeira dos Índios-AL

Composição Auxiliar	88310	SINAPI	PINTOR COM ENCARGOS COMPLEMENTARES	SEDI - SERVIÇOS DIVERSOS	H	0.2750000	19.70	5.41
Composição Auxiliar	88316	SINAPI	SERVENTE COM ENCARGOS COMPLEMENTARES	SEDI - SERVIÇOS DIVERSOS	H	0.1150000	14.92	1.71
Insumo	00005330	SINAPI	DILUENTE EPOXI	Material	L	0.0640000	48.43	3.09
Insumo	00012815	SINAPI	FITA CREPE ROLO DE 25 MM X 50 M	Material	UN	0.0100000	6.64	0.06
Insumo	00044072	SINAPI	PRIMER EPOXI / EPOXIDICO	Material	L	0.2016000	103.50	20.86
Insumo	00007304	SINAPI	TINTA EPOXI BASE AGUA PREMIUM, BRANCA	Material	L	0.3220000	68.74	22.13

MO sem LS => 4.98 LS => 0.00 MO com LS => 4.98

Valor do BDI => 14.41 Valor com BDI => 67.67

1.4.1.1	Código	Banco	Descrição	Tipo	Und	Quant.	Valor Unit	Total
Composição	18	ORSE	Demolição de piso cerâmico ou ladrilho	Demolições / Remoções	m ²	1.0000000	10.88	10.88
Composição Auxiliar	10549	ORSE	Encargos Complementares - Servente	Provisórios	h	0.7000000	3.70	2.59
Composição Auxiliar	10550	ORSE	Encargos Complementares - Pedreiro	Provisórios	h	0.0700000	3.57	0.24
Insumo	00004750	SINAPI	PEDREIRO (HORISTA)	Mão de Obra	H	0.0700000	13.67	0.95
Insumo	00006111	SINAPI	SERVENTE DE OBRAS	Mão de Obra	H	0.7000000	10.15	7.10

MO sem LS => 8.05 LS => 0.00 MO com LS => 8.05

Valor do BDI => 2.94 Valor com BDI => 13.82

1.4.1.2	Código	Banco	Descrição	Tipo	Und	Quant.	Valor Unit	Total
Composição	22	ORSE	Demolição de revestimento cerâmico ou azulejo	Demolições / Remoções	m ²	1.0000000	15.56	15.56
Composição Auxiliar	10550	ORSE	Encargos Complementares - Pedreiro	Provisórios	h	0.1000000	3.57	0.35
Composição Auxiliar	10549	ORSE	Encargos Complementares - Servente	Provisórios	h	1.0000000	3.70	3.70
Insumo	00004750	SINAPI	PEDREIRO (HORISTA)	Mão de Obra	H	0.1000000	13.67	1.36
Insumo	00006111	SINAPI	SERVENTE DE OBRAS	Mão de Obra	H	1.0000000	10.15	10.15

MO sem LS => 11.51 LS => 0.00 MO com LS => 11.51

Valor do BDI => 4.21 Valor com BDI => 19.77

1.4.2.1	Código	Banco	Descrição	Tipo	Und	Quant.	Valor Unit	Total
Composição	87632	SINAPI	CONTRAPISO EM ARGAMASSA TRAÇO 1:4 (CIMENTO E AREIA), PREPARO MANUAL, APLICADO EM ÁREAS SECAS SOBRE LAJE, ADERIDO, ACABAMENTO NÃO REFORÇADO, ESPESSURA 3CM. AF_07/2021	PISO - PISOS	m ²	1.0000000	37.36	37.36
Composição Auxiliar	87373	SINAPI	ARGAMASSA TRAÇO 1:4 (EM VOLUME DE CIMENTO E AREIA MÉDIA ÚMIDA) PARA CONTRAPISO, PREPARO MANUAL. AF_08/2019	SEDI - SERVIÇOS DIVERSOS	m ³	0.0431000	611.14	26.34
Composição Auxiliar	88309	SINAPI	PEDREIRO COM ENCARGOS COMPLEMENTARES	SEDI - SERVIÇOS DIVERSOS	H	0.2450000	18.62	4.56
Composição Auxiliar	88316	SINAPI	SERVENTE COM ENCARGOS COMPLEMENTARES	SEDI - SERVIÇOS DIVERSOS	H	0.1230000	14.92	1.83

Prefeitura Municipal de Palmeira dos Índios-AL

Insumo	00007334	SINAPI	ADITIVO ADESIVO LIQUIDO PARA ARGAMASSAS DE REVESTIMENTOS CIMENTICIOS	Material	L	0.2100000	20.25	4.25
Insumo	00001379	SINAPI	CIMENTO PORTLAND COMPOSTO CP II-32	Material	KG	0.5000000	0.76	0.38

MO sem LS => 9.56 LS => 0.00 MO com LS => 9.56

Valor do BDI => 10.11 Valor com BDI => 47.47

1.4.2.2	Código	Banco	Descrição	Tipo	Und	Quant.	Valor Unit	Total
Composição	87263	SINAPI	REVESTIMENTO CERÂMICO PARA PISO COM PLACAS TIPO PORCELANATO DE DIMENSÕES 60X60 CM APLICADA EM AMBIENTES DE ÁREA MAIOR QUE 10 M² AF 06/2014	PISO - PISOS	m²	1.0000000	149.02	149.02
Composição Auxiliar	88256	SINAPI	AZULEJISTA OU LADRILHISTA COM ENCARGOS COMPLEMENTARES	SEDI - SERVIÇOS DIVERSOS	H	0.4400000	18.55	8.16
Composição Auxiliar	88316	SINAPI	SERVENTE COM ENCARGOS COMPLEMENTARES	SEDI - SERVIÇOS DIVERSOS	H	0.2000000	14.92	2.98
Insumo	00037595	SINAPI	ARGAMASSA COLANTE TIPO AC III	Material	KG	8.6200000	2.30	19.82
Insumo	00038195	SINAPI	PISO PORCELANATO, BORDA RETA, EXTRA, FORMATO MAIOR QUE 2025 CM2	Material	m²	1.0700000	109.77	117.45
Insumo	00034357	SINAPI	REJUNTE CIMENTICIO, QUALQUER COR	Material	KG	0.1400000	4.40	0.61

MO sem LS => 8.14 LS => 0.00 MO com LS => 8.14

Valor do BDI => 40.33 Valor com BDI => 189.35

1.4.2.3	Código	Banco	Descrição	Tipo	Und	Quant.	Valor Unit	Total
Composição	1934	ORSE	Revestimento para piso ou parede em granito cinza andorinha, polido, e = 2cm, aplicado com argamassa industrializada ac-ii, rejuntado, exclusive emboço	Revestimentos com Mármore e Granitos	m²	1.0000000	371.85	371.85
Composição Auxiliar	3407	ORSE	Argamassa industrializada AC-II, Votomassa ou similar	Argamassas	kg	4.5000000	1.22	5.49
Composição Auxiliar	10549	ORSE	Encargos Complementares - Servente	Provisórios	h	0.6000000	3.70	2.22
Composição Auxiliar	10550	ORSE	Encargos Complementares - Pedreiro	Provisórios	h	1.0400000	3.57	3.71
Insumo	1068	ORSE	Granito cinza andorinha, polido, e=2cm m2	0	m²	1.0500000	323.26	339.42
Insumo	00001380	SINAPI	CIMENTO BRANCO	Material	KG	0.3000000	2.39	0.71
Insumo	00004750	SINAPI	PEDREIRO (HORISTA)	Mão de Obra	H	1.0400000	13.67	14.21
Insumo	00006111	SINAPI	SERVENTE DE OBRAS	Mão de Obra	H	0.6000000	10.15	6.09

MO sem LS => 20.61 LS => 0.00 MO com LS => 20.61

Valor do BDI => 100.65 Valor com BDI => 472.50

1.4.2.4	Código	Banco	Descrição	Tipo	Und	Quant.	Valor Unit	Total
Composição	101094	SINAPI	PISO PODOTÁTIL, DIRECIONAL OU ALERTA, ASSENTADO SOBRE ARGAMASSA. AF 05/2020	PISO - PISOS	M	1.0000000	152.47	152.47
Composição Auxiliar	88309	SINAPI	PEDREIRO COM ENCARGOS COMPLEMENTARES	SEDI - SERVIÇOS DIVERSOS	H	0.4370000	18.62	8.13
Composição Auxiliar	88316	SINAPI	SERVENTE COM ENCARGOS COMPLEMENTARES	SEDI - SERVIÇOS DIVERSOS	H	0.2180000	14.92	3.25
Insumo	00037595	SINAPI	ARGAMASSA COLANTE TIPO AC III	Material	KG	1.2150000	2.30	2.79

Prefeitura Municipal de Palmeira dos Índios-AL

Insumo	00001379	SINAPI	CIMENTO PORTLAND COMPOSTO CP II-32	Material	KG	0.2400000	0.76	0.18
Insumo	00038186	SINAPI	PISO TÁTIL DE ALERTA OU DIRECIONAL, DE BORRACHA, COLORIDO, 25 X 25 CM. E = 12 MM. PARA ARGAMASSA	Material	m²	0.2500000	552.49	138.12

MO sem LS => 8.31 LS => 0.00 MO com LS => 8.31

Valor do BDI => 41.27 Valor com BDI => 193.74

1.4.2.5	Código	Banco	Descrição	Tipo	Und	Quant.	Valor Unit	Total
Composição	11903	ORSE	Piso tátil direcional pinado - Elementos em ABS revestido de inox (12 peças/m) - Rev 01 01/2022	Pavimentações Externas	m	1.0000000	159.85	159.85
Composição Auxiliar	10549	ORSE	Encargos Complementares - Servente	Provisórios	h	0.6000000	3.70	2.22
Composição Auxiliar	10550	ORSE	Encargos Complementares - Pedreiro	Provisórios	h	0.5000000	3.57	1.78
Insumo	12743	ORSE	Cola especial para piso tátil inox kg	0	kg	0.1300000	71.28	9.26
Insumo	12728	ORSE	Piso tátil direcional pinado - Elementos em ABS revestido de inox (12 peças/m) m	0	m	1.0000000	133.67	133.67
Insumo	00004750	SINAPI	PEDREIRO (HORISTA)	Mão de Obra	H	0.5000000	13.67	6.83
Insumo	00006111	SINAPI	SERVENTE DE OBRAS	Mão de Obra	H	0.6000000	10.15	6.09

MO sem LS => 12.92 LS => 0.00 MO com LS => 12.92

Valor do BDI => 43.27 Valor com BDI => 203.12

1.4.3.1	Código	Banco	Descrição	Tipo	Und	Quant.	Valor Unit	Total
Composição	87829	SINAPI	EMBOÇO OU MASSA ÚNICA EM ARGAMASSA TRAÇO 1:2:8, PREPARO MECÂNICO COM BETONEIRA 400 L, APLICADA MANUALMENTE NAS PAREDES INTERNAS DA SACADA, ESPESSURA DE 35 MM, SEM USO DE TELA METÁLICA DE REFORÇO CONTRA FISSURAÇÃO. AF_08/2022	REVE - REVESTIMENTO E TRATAMENTO DE SUPERFÍCIES	m²	1.0000000	63.98	63.98
Composição Auxiliar	87292	SINAPI	ARGAMASSA TRAÇO 1:2:8 (EM VOLUME DE CIMENTO, CAL E AREIA MÉDIA ÚMIDA) PARA EMBOÇO/MASSA ÚNICA/ASSENTAMENTO DE ALVENARIA DE VEDAÇÃO, PREPARO MECÂNICO COM BETONEIRA 400 L. AF_08/2019	SEDI - SERVIÇOS DIVERSOS	m³	0.0481000	493.65	23.74
Composição Auxiliar	88309	SINAPI	PEDREIRO COM ENCARGOS COMPLEMENTARES	SEDI - SERVIÇOS DIVERSOS	H	1.2000000	18.62	22.34
Composição Auxiliar	88316	SINAPI	SERVENTE COM ENCARGOS COMPLEMENTARES	SEDI - SERVIÇOS DIVERSOS	H	1.2000000	14.92	17.90

MO sem LS => 31.12 LS => 0.00 MO com LS => 31.12

Valor do BDI => 17.31 Valor com BDI => 81.29

1.4.4.1	Código	Banco	Descrição	Tipo	Und	Quant.	Valor Unit	Total
Composição	2281	ORSE	Preparo de superfície com lixamento e aplicação de 01 demão de líquido selador	Latex PVA	m²	1.0000000	6.29	6.29
Composição Auxiliar	10549	ORSE	Encargos Complementares - Servente	Provisórios	h	0.1000000	3.70	0.37
Composição Auxiliar	10553	ORSE	Encargos Complementares - Pintor	Provisórios	h	0.2000000	3.78	0.75
Insumo	1333	ORSE	Líquido selador para parede Líquido selador para parede (galão de 3,6 l) l	0	gl	0.1300000	8.10	1.05
Insumo	00003767	SINAPI	LIXA EM FOLHA PARA PAREDE OU MADEIRA, NUMERO 120, COR VERMELHA	Material	UN	0.5000000	0.77	0.38
Insumo	00004783	SINAPI	PINTOR (HORISTA)	Mão de Obra	H	0.2000000	13.67	2.73

Prefeitura Municipal de Palmeira dos Índios-AL

Insumo	00006111	SINAPI	SERVENTE DE OBRAS	Mão de Obra	H	0.1000000	10.15	1.01	
				MO sem LS =>		3.74	LS =>	0.00 MO com LS =>	3.74
				Valor do BDI =>		1.70		Valor com BDI =>	7.99

1.4.4.2	Código	Banco	Descrição	Tipo	Und	Quant.	Valor Unit	Total	
Composição	88489	SINAPI	APLICAÇÃO MANUAL DE PINTURA COM TINTA LÁTEX ACRÍLICA EM PAREDES. DUAS DEMÃOS. AF 06/2014	PINT - PINTURAS	m²	1.0000000	10.61	10.61	
Composição Auxiliar	88310	SINAPI	PINTOR COM ENCARGOS COMPLEMENTARES	SEDI - SERVIÇOS DIVERSOS	H	0.1870000	19.70	3.68	
Composição Auxiliar	88316	SINAPI	SERVENTE COM ENCARGOS COMPLEMENTARES	SEDI - SERVIÇOS DIVERSOS	H	0.0690000	14.92	1.02	
Insumo	00007356	SINAPI	TINTA LATEX ACRILICA PREMIUM, COR BRANCO FOSCO	Material	L	0.3300000	17.92	5.91	
				MO sem LS =>		3.29	LS =>	0.00 MO com LS =>	3.29
				Valor do BDI =>		2.87		Valor com BDI =>	13.48

1.4.5.1	Código	Banco	Descrição	Tipo	Und	Quant.	Valor Unit	Total	
Composição	94570	SINAPI	JANELA DE ALUMÍNIO DE CORRER COM 2 FOLHAS PARA VIDROS, COM VIDROS, BATEANTE, ACABAMENTO COM ACETATO OU BRILHANTE E FERRAGENS. EXCLUSIVE ALIZAR E CONTRAMARCO. FORNECIMENTO E INSTALAÇÃO DE 12/2019	ESQV - ESQUADRIAS/FERRAGENS/VIDROS	m²	1.0000000	381.22	381.22	
Composição Auxiliar	88309	SINAPI	PEDREIRO COM ENCARGOS COMPLEMENTARES	SEDI - SERVIÇOS DIVERSOS	H	0.5190000	18.62	9.66	
Composição Auxiliar	88316	SINAPI	SERVENTE COM ENCARGOS COMPLEMENTARES	SEDI - SERVIÇOS DIVERSOS	H	0.2590000	14.92	3.86	
Insumo	00036896	SINAPI	JANELA DE CORRER, EM ALUMINIO PERFIL 25, 100 X 120 CM (A X L), 2 FLS MOVEIS, SEM BANDEIRA, ACABAMENTO BRANCO OU BRILHANTE, BATEANTE DE 6 A 7 CM, COM VIDRO, SEM GUARNICAO	Material	UN	0.8333000	418.50	348.73	
Insumo	00004377	SINAPI	PARAFUSO DE ACO ZINCADO COM ROSCA SOBERBA, CABECA CHATA E FENDA SIMPLES, DIAMETRO 4,2 MM, COMPRIMENTO * 32 * MM	Material	UN	9.2000000	0.23	2.11	
Insumo	00039961	SINAPI	SILICONE ACETICO USO GERAL INCOLOR 280 G	Material	UN	0.6233000	27.06	16.86	
				MO sem LS =>		9.88	LS =>	0.00 MO com LS =>	9.88
				Valor do BDI =>		103.19		Valor com BDI =>	484.41

1.4.5.2	Código	Banco	Descrição	Tipo	Und	Quant.	Valor Unit	Total	
Composição	11347	ORSE	Fornecimento e instalação de fachada em pele de vidro, em vidro laminado 3+3 refletivo	Vidros Laminados	m²	1.0000000	1,699.62	1,699.62	
Insumo	12207	ORSE	Fornecimento e instalação de fachada em pele de vidro, em vidro laminado 3+3 refletivo m2	0	m²	1.0000000	1,699.62	1,699.62	
				MO sem LS =>		0.00	LS =>	0.00 MO com LS =>	0.00
				Valor do BDI =>		460.08		Valor com BDI =>	2,159.70

1.4.6.1	Código	Banco	Descrição	Tipo	Und	Quant.	Valor Unit	Total
Composição	98671	SINAPI	PISO EM GRANITO APLICADO EM AMBIENTES INTERNOS. AF_09/2020	PISO - PISOS	m²	1.0000000	323.50	323.50
Composição Auxiliar	88274	SINAPI	MARMORISTA/GRANITEIRO COM ENCARGOS COMPLEMENTARES	SEDI - SERVIÇOS DIVERSOS	H	1.1880000	18.55	22.03
Composição Auxiliar	88316	SINAPI	SERVENTE COM ENCARGOS COMPLEMENTARES	SEDI - SERVIÇOS DIVERSOS	H	0.5940000	14.92	8.86
Insumo	00037595	SINAPI	ARGAMASSA COLANTE TIPO AC III	Material	KG	8.6200000	2.30	19.82

Prefeitura Municipal de Palmeira dos Índios-AL

Insumo	00010841	SINAPI	PISO EM GRANITO, POLIDO, TIPO ANDORINHA/ QUARTZ/ CASTELO/ CORUMBA OU OUTROS EQUIVALENTES DA REGIAO, FORMATO MENOR OU IGIAL A 3025 CM2 F= *2* CM	Material	m²	1.1600000	234.64	272.18
Insumo	00034357	SINAPI	REJUNTE CIMENTICIO, QUALQUER COR	Material	KG	0.1400000	4.40	0.61

MO sem LS => 22.56 LS => 0.00 MO com LS => 22.56

Valor do BDI => 87.57 Valor com BDI => 411.07

1.4.6.2	Código	Banco	Descrição	Tipo	Und	Quant.	Valor Unit	Total
Composição	10759	ORSE	Bancada em granito cinza andorinha, e=2cm	Conversão InfoWOrca	m²	1.0000000	412.57	412.57
Composição Auxiliar	10549	ORSE	Encargos Complementares - Servente	Provisórios	h	1.1400000	3.70	4.21
Composição Auxiliar	10550	ORSE	Encargos Complementares - Pedreiro	Provisórios	h	0.6500000	3.57	2.32
Insumo	2585	ORSE	Tampo/bancada de granito cinza andorinha, e=2cm m2	0	m²	1.0000000	376.97	376.97
Insumo	3116	ORSE	Cantoneira alumínio anodizado natural, 1" x 1/8" - vara com 6m - 0,408 kg/m Cantoneira alumínio anodizado natural, 1" x 1/8" - vara com 6m - 0,408 kg/m m	0	m	0.6000000	14.37	8.62
Insumo	00004750	SINAPI	PEDREIRO (HORISTA)	Mão de Obra	H	0.6500000	13.67	8.88
Insumo	00006111	SINAPI	SERVENTE DE OBRAS	Mão de Obra	H	1.1400000	10.15	11.57

MO sem LS => 20.45 LS => 0.00 MO com LS => 20.45

Valor do BDI => 111.68 Valor com BDI => 524.25

1.5.1	Código	Banco	Descrição	Tipo	Und	Quant.	Valor Unit	Total
Composição	1353	ORSE	Ponto de água fria embutido, c/material pvc rígido roscável Ø 3/4"	Tubos e Conexões de PVC Rígido Roscável	un	1.0000000	186.09	186.09
Composição Auxiliar	10554	ORSE	Encargos Complementares - Encanador	Provisórios	h	1.2200000	3.62	4.41
Composição Auxiliar	10549	ORSE	Encargos Complementares - Servente	Provisórios	h	3.9250000	3.70	14.52
Composição Auxiliar	10550	ORSE	Encargos Complementares - Pedreiro	Provisórios	h	0.7500000	3.57	2.67
Insumo	981	ORSE	Fita veda rosca 18mm m	0	m	2.2500000	0.22	0.49
Insumo	00000367	SINAPI	AREIA GROSSA - POSTO JAZIDA/FORNECEDOR (RETIRADO NA JAZIDA, SEM TRANSPORTE)	Material	m³	0.0012000	75.98	0.09
Insumo	00001107	SINAPI	CAL VIRGEM COMUM PARA ARGAMASSAS (NBR 6453)	Material	KG	0.1850000	0.95	0.17
Insumo	00001380	SINAPI	CIMENTO BRANCO	Material	KG	0.1500000	2.39	0.35
Insumo	00002696	SINAPI	ENCANADOR OU BOMBEIRO HIDRAULICO (HORISTA)	Mão de Obra	H	1.2200000	16.80	20.49
Insumo	00004750	SINAPI	PEDREIRO (HORISTA)	Mão de Obra	H	0.7500000	13.67	10.25
Insumo	00006111	SINAPI	SERVENTE DE OBRAS	Mão de Obra	H	3.9250000	10.15	39.83
Insumo	00009859	SINAPI	TUBO PVC ROSCAVEL, 3/4", AGUA FRIA PREDIAL	Material	M	7.0000000	13.26	92.82

MO sem LS => 70.57 LS => 0.00 MO com LS => 70.57

Valor do BDI => 50.37 Valor com BDI => 236.46

Prefeitura Municipal de Palmeira dos Índios-AL

1.5.2	Código	Banco	Descrição	Tipo	Und	Quant.	Valor Unit	Total
Composição	1679	ORSE	Ponto de esgoto com tubo de pvc rígido soldável de Ø 40 mm (lavatórios, mictórios, ralos sifonados, etc...)	Tubos e Conexões de PVC Rígido Soldável para Esgoto	un	1.0000000	76.36	76.36
Composição Auxiliar	10554	ORSE	Encargos Complementares - Encanador	Provisórios	h	0.6500000	3.62	2.35
Composição Auxiliar	10549	ORSE	Encargos Complementares - Servente	Provisórios	h	0.6500000	3.70	2.40
Insumo	138	ORSE	Adesivo pvc em frasco de 850 gramas kg	0	tubo	0.0390000	81.38	3.17
Insumo	1703	ORSE	Pasta lubrificante p/ pvc je kg	0	kg	0.0900000	71.38	6.42
Insumo	2036	ORSE	Solucao limpadora pvc l	0	l	0.0600000	78.37	4.70
Insumo	00002696	SINAPI	ENCANADOR OU BOMBEIRO HIDRAULICO (HORISTA)	Mão de Obra	H	0.6500000	16.80	10.92
Insumo	00003516	SINAPI	JOELHO PVC, SOLDAVEL, BB, 45 GRAUS, DN 40 MM, PARA ESGOTO PREDIAL	Material	UN	3.0000000	1.18	3.54
Insumo	00003517	SINAPI	JOELHO PVC, SOLDAVEL, BB, 90 GRAUS, DN 40 MM, PARA ESGOTO PREDIAL	Material	UN	3.0000000	4.12	12.36
Insumo	00003767	SINAPI	LIXA EM FOLHA PARA PAREDE OU MADEIRA, NUMERO 120, COR VERMELHA	Material	UN	0.2000000	0.77	0.15
Insumo	00006111	SINAPI	SERVENTE DE OBRAS	Mão de Obra	H	0.6500000	10.15	6.59
Insumo	00009835	SINAPI	TUBO PVC SERIE NORMAL, DN 40 MM, PARA ESGOTO PREDIAL (NBR 5688)	Material	M	4.0000000	5.94	23.76

MO sem LS => 17.51 LS => 0.00 MO com LS => 17.51

Valor do BDI => 20.67 Valor com BDI => 97.03

1.5.3	Código	Banco	Descrição	Tipo	Und	Quant.	Valor Unit	Total
Composição	1683	ORSE	Ponto de esgoto com tubo de pvc rígido soldável de Ø 100 mm (vaso sanitário)	Tubos e Conexões de PVC Rígido Soldável para Esoto	pt	1.0000000	120.15	120.15
Composição Auxiliar	10554	ORSE	Encargos Complementares - Encanador	Provisórios	h	0.4000000	3.62	1.44
Composição Auxiliar	10549	ORSE	Encargos Complementares - Servente	Provisórios	h	0.4000000	3.70	1.48
Insumo	138	ORSE	Adesivo pvc em frasco de 850 gramas kg	0	tubo	0.0150000	81.38	1.22
Insumo	00002696	SINAPI	ENCANADOR OU BOMBEIRO HIDRAULICO (HORISTA)	Mão de Obra	H	0.4000000	16.80	6.72
Insumo	00000013	SINAPI	ESTOPA	Material	KG	0.0500000	20.23	1.01
Insumo	00003520	SINAPI	JOELHO PVC, SOLDAVEL, PB, 90 GRAUS, DN 100 MM, PARA ESGOTO PREDIAL	Material	UN	2.0000000	9.36	18.72
Insumo	00010908	SINAPI	JUNCAO DE REDUCAO INVERTIDA, PVC SOLDAVEL, 100 X 50 MM, SERIE NORMAL PARA ESGOTO PREDIAL	Material	UN	1.0000000	19.62	19.62
Insumo	00006111	SINAPI	SERVENTE DE OBRAS	Mão de Obra	H	0.4000000	10.15	4.06
Insumo	00009836	SINAPI	TUBO PVC SERIE NORMAL, DN 100 MM, PARA ESGOTO PREDIAL (NBR 5688)	Material	M	4.0000000	16.47	65.88

MO sem LS => 10.78 LS => 0.00 MO com LS => 10.78

Valor do BDI => 32.52 Valor com BDI => 152.67

1.6.1	Código	Banco	Descrição	Tipo	Und	Quant.	Valor Unit	Total
Composição	100865	SINAPI	BARRA DE APOIO LATERAL ARTICULADA, COM TRAVA, EM ACO INOX POLIDO, FIXADA NA PAREDE - FORNECIMENTO E INSTALAÇÃO. AF 01/2020	INHI - INSTALAÇÕES HIDROS SANITÁRIAS	UN	1.0000000	583.75	583.75

Prefeitura Municipal de Palmeira dos Índios-AL

Composição	88267	SINAPI	ENCANADOR OU BOMBEIRO HIDRÁULICO COM ENCARGOS	SEDI - SERVIÇOS DIVERSOS	H	0.6323000	21.19	13.39
Auxiliar			COMPLEMENTARES					
Composição	88316	SINAPI	SERVENTE COM ENCARGOS COMPLEMENTARES	SEDI - SERVIÇOS DIVERSOS	H	0.1992000	14.92	2.97
Auxiliar								
Insumo	00036210	SINAPI	BARRA DE APOIO LATERAL ARTICULADA, COM TRAVA, EM ACO INOX	Material	UN	1.0000000	485.75	485.75
			POLIDO. 70 CM. DIAMETRO MINIMO 3 CM					
Insumo	00004351	SINAPI	PARAFUSO NIQUELADO 3 1/2" COM ACABAMENTO CROMADO PARA FIXAR	Material	UN	4.0000000	20.41	81.64
			PEÇA SANITARIA, INCLUI PORCA CEGA, ARRUELA E BUCHA DE NYLON					
			TAMANHO S-R					
				MO sem LS =>		12.82	LS =>	0.00
							MO com LS =>	12.82
				Valor do BDI =>		158.02		Valor com BDI =>
								741.77

1.6.2	Código	Banco	Descrição	Tipo	Und	Quant.	Valor Unit	Total
Composição	86931	SINAPI	VASO SANITÁRIO SIFONADO COM CAIXA ACOPLADA LOUÇA BRANCA, INCLUSO ENGATE FLEXÍVEL EM PLÁSTICO BRANCO, 1/2 X 40CM - FORNECIMENTO E INSTALAÇÃO. AF_01/2020	INHI - INSTALAÇÕES HIDROS SANITÁRIAS	UN	1.0000000	478.89	478.89
Composição	86885	SINAPI	ENGATE FLEXÍVEL EM PLÁSTICO BRANCO, 1/2 X 40CM - FORNECIMENTO E INSTALAÇÃO. AF_01/2020	INHI - INSTALAÇÕES HIDROS SANITÁRIAS	UN	1.0000000	10.09	10.09
Auxiliar								
Composição	86888	SINAPI	VASO SANITÁRIO SIFONADO COM CAIXA ACOPLADA LOUÇA BRANCA - FORNECIMENTO E INSTALAÇÃO. AF_01/2020	INHI - INSTALAÇÕES HIDROS SANITÁRIAS	UN	1.0000000	468.80	468.80
Auxiliar								
				MO sem LS =>		20.87	LS =>	0.00
							MO com LS =>	20.87
				Valor do BDI =>		129.63		Valor com BDI =>
								608.52

1.6.3	Código	Banco	Descrição	Tipo	Und	Quant.	Valor Unit	Total
Composição	100849	SINAPI	ASSENTO SANITÁRIO CONVENCIONAL - FORNECIMENTO E INSTALACAO. AF_01/2020	INHI - INSTALAÇÕES HIDROS SANITÁRIAS	UN	1.0000000	37.90	37.90
Composição	88267	SINAPI	ENCANADOR OU BOMBEIRO HIDRÁULICO COM ENCARGOS	SEDI - SERVIÇOS DIVERSOS	H	0.1536000	21.19	3.25
Auxiliar			COMPLEMENTARES					
Composição	88316	SINAPI	SERVENTE COM ENCARGOS COMPLEMENTARES	SEDI - SERVIÇOS DIVERSOS	H	0.0484000	14.92	0.72
Auxiliar								
Insumo	00000377	SINAPI	ASSENTO SANITARIO DE PLASTICO, TIPO CONVENCIONAL	Material	UN	1.0000000	33.93	33.93
				MO sem LS =>		3.10	LS =>	0.00
							MO com LS =>	3.10
				Valor do BDI =>		10.25		Valor com BDI =>
								48.15

1.6.4	Código	Banco	Descrição	Tipo	Und	Quant.	Valor Unit	Total
Composição	86906	SINAPI	TORNEIRA CROMADA DE MESA, 1/2 OU 3/4, PARA LAVATÓRIO, PADRÃO POPULAR - FORNECIMENTO E INSTALAÇÃO. AF_01/2020	INHI - INSTALAÇÕES HIDROS SANITÁRIAS	UN	1.0000000	62.43	62.43
Composição	88267	SINAPI	ENCANADOR OU BOMBEIRO HIDRÁULICO COM ENCARGOS	SEDI - SERVIÇOS DIVERSOS	H	0.0960000	21.19	2.03
Auxiliar			COMPLEMENTARES					
Composição	88316	SINAPI	SERVENTE COM ENCARGOS COMPLEMENTARES	SEDI - SERVIÇOS DIVERSOS	H	0.0303000	14.92	0.45
Auxiliar								
Insumo	00003146	SINAPI	FITA VEDA ROSCA EM ROLOS DE 18 MM X 10 M (L X C)	Material	UN	0.0210000	2.70	0.05
Insumo	00013415	SINAPI	TORNEIRA DE MESA/BANCADA, PARA LAVATORIO, FIXA, METALICA CROMADA, PADRAO POPULAR, 1/2 " OU 3/4 " (REF 1193)	Material	UN	1.0000000	59.90	59.90
				MO sem LS =>		1.94	LS =>	0.00
							MO com LS =>	1.94
				Valor do BDI =>		16.89		Valor com BDI =>
								79.32

1.6.5	Código	Banco	Descrição	Tipo	Und	Quant.	Valor Unit	Total
-------	--------	-------	-----------	------	-----	--------	------------	-------

Prefeitura Municipal de Palmeira dos Índios-AL

Composição	86902	SINAPI	LAVATÓRIO LOUÇA BRANCA COM COLUNA, *44 X 35,5* CM, PADRÃO POPULAR - FORNECIMENTO E INSTALAÇÃO. AF_01/2020	INHI - INSTALAÇÕES HIDROS SANITÁRIAS	UN	1.0000000	313.78	313.78	
Composição Auxiliar	88267	SINAPI	ENCANADOR OU BOMBEIRO HIDRÁULICO COM ENCARGOS COMPLEMENTARES	SEDI - SERVIÇOS DIVERSOS	H	0.8788000	21.19	18.62	
Composição Auxiliar	88316	SINAPI	SERVENTE COM ENCARGOS COMPLEMENTARES	SEDI - SERVIÇOS DIVERSOS	H	0.4443000	14.92	6.62	
Insumo	00036794	SINAPI	LAVATORIO DE LOUCA BRANCA, COM COLUNA, DIMENSOES *44 X 35* CM (L X C)	Material	UN	1.0000000	158.99	158.99	
Insumo	00004351	SINAPI	PARAFUSO NIQUELADO 3 1/2" COM ACABAMENTO CROMADO PARA FIXAR PEÇA SANITARIA, INCLUI PORCA CEGA, ARRUELA E BUCHA DE NYLON TAMANHO S-8	Material	UN	6.0000000	20.41	122.46	
Insumo	00037329	SINAPI	REJUNTE EPOXI, QUALQUER COR	Material	KG	0.0765000	92.75	7.09	
				MO sem LS =>	19.55	LS =>	0.00	MO com LS =>	19.55
				Valor do BDI =>	84.94			Valor com BDI =>	398.72

Composições Auxiliares

	Código	Banco	Descrição	Tipo	Und	Quant.	Valor Unit	Total	
Composição	88239	SINAPI	AJUDANTE DE CARPINTEIRO COM ENCARGOS COMPLEMENTARES	SEDI - SERVIÇOS DIVERSOS	H	1.0000000	14.89	14.89	
Composição Auxiliar	95309	SINAPI	CURSO DE CAPACITAÇÃO PARA AJUDANTE DE CARPINTEIRO (ENCARGOS COMPLEMENTARES) - HORISTA	SEDI - SERVIÇOS DIVERSOS	H	1.0000000	0.12	0.12	
Insumo	00037370	SINAPI	ALIMENTACAO - HORISTA (COLETADO CAIXA)	Outros	H	1.0000000	1.50	1.50	
Insumo	00006117	SINAPI	CARPINTEIRO AUXILIAR (HORISTA)	Mão de Obra	H	1.0000000	10.17	10.17	
Insumo	00043483	SINAPI	EPI - FAMILIA CARPINTEIRO DE FORMAS - HORISTA (ENCARGOS COMPLEMENTARES - COLETADO CAIXA)	Equipamento	H	1.0000000	1.26	1.26	
Insumo	00037372	SINAPI	EXAMES - HORISTA (COLETADO CAIXA)	Outros	H	1.0000000	0.81	0.81	
Insumo	00043459	SINAPI	FERRAMENTAS - FAMILIA CARPINTEIRO DE FORMAS - HORISTA (ENCARGOS COMPLEMENTARES - COLETADO CAIXA)	Equipamento	H	1.0000000	0.45	0.45	
Insumo	00037373	SINAPI	SEGURO - HORISTA (COLETADO CAIXA)	Taxas	H	1.0000000	0.06	0.06	
Insumo	00037371	SINAPI	TRANSPORTE - HORISTA (COLETADO CAIXA)	Serviços	H	1.0000000	0.52	0.52	
				MO sem LS =>	10.29	LS =>	0.00	MO com LS =>	10.29
				Valor do BDI =>	4.03			Valor com BDI =>	18.92

	Código	Banco	Descrição	Tipo	Und	Quant.	Valor Unit	Total
Composição	87367	SINAPI	ARGAMASSA TRAÇO 1:1:6 (EM VOLUME DE CIMENTO, CAL E AREIA MÉDIA ÚMIDA) PARA EMBOÇO/MASSA ÚNICA/ASSENTAMENTO DE ALVENARIA DE VEDAÇÃO, PREPARO MANUAL. AF_08/2019	SEDI - SERVIÇOS DIVERSOS	m³	1.0000000	583.94	583.94
Composição Auxiliar	88316	SINAPI	SERVENTE COM ENCARGOS COMPLEMENTARES	SEDI - SERVIÇOS DIVERSOS	H	11.2300000	14.92	167.55
Insumo	00000370	SINAPI	AREIA MEDIA - POSTO JAZIDA/FORNECEDOR (RETIRADO NA JAZIDA, SEM TRANSPORTE)	Material	m³	1.1600000	75.00	87.00
Insumo	00001106	SINAPI	CAL HIDRATADA CH-I PARA ARGAMASSAS	Material	KG	116.4000000	1.12	130.36
Insumo	00001379	SINAPI	CIMENTO PORTLAND COMPOSTO CP II-32	Material	KG	261.8900000	0.76	199.03

Prefeitura Municipal de Palmeira dos Índios-AL

MO sem LS => 115.89 LS => 0.00 MO com LS => 115.89
 Valor do BDI => 158.07 Valor com BDI => 742.01

	Código	Banco	Descrição	Tipo	Und	Quant.	Valor Unit	Total
Composição	87292	SINAPI	ARGAMASSA TRAÇO 1:2:8 (EM VOLUME DE CIMENTO, CAL E AREIA MÉDIA ÚMIDA) PARA EMBOÇO/MASSA ÚNICA/ASSENTAMENTO DE ALVENARIA DE VEDAÇÃO, PREPARO MECÂNICO COM BETONEIRA 400 L. AF_08/2019	SEDI - SERVIÇOS DIVERSOS	m³	1.0000000	493.65	493.65
Composição Auxiliar	88830	SINAPI	BETONEIRA CAPACIDADE NOMINAL DE 400 L, CAPACIDADE DE MISTURA 280 L, MOTOR ELÉTRICO TRIFÁSICO POTÊNCIA DE 2 CV, SEM CARREGADOR - CHP DIURNO. AF_10/2014	CHOR - CUSTOS HORÁRIOS DE MÁQUINAS E EQUIPAMENTOS	CHP	1.0500000	1.92	2.01
Composição Auxiliar	88831	SINAPI	BETONEIRA CAPACIDADE NOMINAL DE 400 L, CAPACIDADE DE MISTURA 280 L, MOTOR ELÉTRICO TRIFÁSICO POTÊNCIA DE 2 CV, SEM CARREGADOR - CHI DIURNO. AF_10/2014	CHOR - CUSTOS HORÁRIOS DE MÁQUINAS E EQUIPAMENTOS	CHI	3.4500000	0.38	1.31
Composição Auxiliar	88377	SINAPI	OPERADOR DE BETONEIRA ESTACIONÁRIA/MISTURADOR COM ENCARGOS COMPLEMENTARES	SEDI - SERVIÇOS DIVERSOS	H	4.5000000	13.22	59.49
Insumo	00000370	SINAPI	AREIA MEDIA - POSTO JAZIDA/FORNECEDOR (RETIRADO NA JAZIDA, SEM TRANSPORTE)	Material	m³	1.1600000	75.00	87.00
Insumo	00001106	SINAPI	CAL HIDRATADA CH-I PARA ARGAMASSAS	Material	KG	174.1000000	1.12	194.99
Insumo	00001379	SINAPI	CIMENTO PORTLAND COMPOSTO CP II-32	Material	KG	195.8600000	0.76	148.85

MO sem LS => 43.02 LS => 0.00 MO com LS => 43.02
 Valor do BDI => 133.63 Valor com BDI => 627.28

	Código	Banco	Descrição	Tipo	Und	Quant.	Valor Unit	Total
Composição	87373	SINAPI	ARGAMASSA TRAÇO 1:4 (EM VOLUME DE CIMENTO E AREIA MÉDIA ÚMIDA) PARA CONTRAPISO, PREPARO MANUAL. AF_08/2019	SEDI - SERVIÇOS DIVERSOS	m³	1.0000000	611.14	611.14
Composição Auxiliar	88316	SINAPI	SERVENTE COM ENCARGOS COMPLEMENTARES	SEDI - SERVIÇOS DIVERSOS	H	11.0200000	14.92	164.41
Insumo	00000370	SINAPI	AREIA MEDIA - POSTO JAZIDA/FORNECEDOR (RETIRADO NA JAZIDA, SEM TRANSPORTE)	Material	m³	1.3500000	75.00	101.25
Insumo	00001379	SINAPI	CIMENTO PORTLAND COMPOSTO CP II-32	Material	KG	454.5800000	0.76	345.48

MO sem LS => 113.72 LS => 0.00 MO com LS => 113.72
 Valor do BDI => 165.43 Valor com BDI => 776.57

	Código	Banco	Descrição	Tipo	Und	Quant.	Valor Unit	Total
Composição	88247	SINAPI	AUXILIAR DE ELETRICISTA COM ENCARGOS COMPLEMENTARES	SEDI - SERVIÇOS DIVERSOS	H	1.0000000	15.23	15.23
Composição Auxiliar	95316	SINAPI	CURSO DE CAPACITAÇÃO PARA AUXILIAR DE ELETRICISTA (ENCARGOS COMPLEMENTARES) - HORISTA	SEDI - SERVIÇOS DIVERSOS	H	1.0000000	0.30	0.30
Insumo	00037370	SINAPI	ALIMENTACAO - HORISTA (COLETADO CAIXA)	Outros	H	1.0000000	1.50	1.50
Insumo	00000247	SINAPI	AJUDANTE DE ELETRICISTA (HORISTA)	Mão de Obra	H	1.0000000	10.19	10.19
Insumo	00043484	SINAPI	EPI - FAMILIA ELETRICISTA - HORISTA (ENCARGOS COMPLEMENTARES - COLETADO CAIXA)	Equipamento	H	1.0000000	1.07	1.07
Insumo	00037372	SINAPI	EXAMES - HORISTA (COLETADO CAIXA)	Outros	H	1.0000000	0.81	0.81
Insumo	00043460	SINAPI	FERRAMENTAS - FAMILIA ELETRICISTA - HORISTA (ENCARGOS COMPLEMENTARES - COLETADO CAIXA)	Equipamento	H	1.0000000	0.78	0.78

Prefeitura Municipal de Palmeira dos Índios-AL

Insumo	00037373	SINAPI	SEGURO - HORISTA (COLETADO CAIXA)	Taxas	H	1.0000000	0.06	0.06
Insumo	00037371	SINAPI	TRANSPORTE - HORISTA (COLETADO CAIXA)	Serviços	H	1.0000000	0.52	0.52

MO sem LS => 10.49 LS => 0.00 MO com LS => 10.49

Valor do BDI => 4.12 Valor com BDI => 19.35

	Código	Banco	Descrição	Tipo	Und	Quant.	Valor Unit	Total
Composição	88248	SINAPI	AUXILIAR DE ENCANADOR OU BOMBEIRO HIDRÁULICO COM ENCARGOS COMPLEMENTARES	SEDI - SERVIÇOS DIVERSOS	H	1.0000000	14.48	14.48
Composição Auxiliar	95317	SINAPI	CURSO DE CAPACITAÇÃO PARA AUXILIAR DE ENCANADOR OU BOMBEIRO HIDRÁULICO (ENCARGOS COMPLEMENTARES) - HORISTA	SEDI - SERVIÇOS DIVERSOS	H	1.0000000	0.14	0.14
Insumo	00037370	SINAPI	ALIMENTACAO - HORISTA (COLETADO CAIXA)	Outros	H	1.0000000	1.50	1.50
Insumo	00000246	SINAPI	AUXILIAR DE ENCANADOR OU BOMBEIRO HIDRAULICO (HORISTA)	Mão de Obra	H	1.0000000	10.19	10.19
Insumo	00043485	SINAPI	EPI - FAMILIA ENCANADOR - HORISTA (ENCARGOS COMPLEMENTARES - COLETADO CAIXA)	Equipamento	H	1.0000000	0.94	0.94
Insumo	00037372	SINAPI	EXAMES - HORISTA (COLETADO CAIXA)	Outros	H	1.0000000	0.81	0.81
Insumo	00043461	SINAPI	FERRAMENTAS - FAMILIA ENCANADOR - HORISTA (ENCARGOS COMPLEMENTARES - COLETADO CAIXA)	Equipamento	H	1.0000000	0.32	0.32
Insumo	00037373	SINAPI	SEGURO - HORISTA (COLETADO CAIXA)	Taxas	H	1.0000000	0.06	0.06
Insumo	00037371	SINAPI	TRANSPORTE - HORISTA (COLETADO CAIXA)	Serviços	H	1.0000000	0.52	0.52

MO sem LS => 10.33 LS => 0.00 MO com LS => 10.33

Valor do BDI => 3.91 Valor com BDI => 18.39

	Código	Banco	Descrição	Tipo	Und	Quant.	Valor Unit	Total
Composição	88256	SINAPI	AZULEJISTA OU LADRILHISTA COM ENCARGOS COMPLEMENTARES	SEDI - SERVIÇOS DIVERSOS	H	1.0000000	18.55	18.55
Composição Auxiliar	95324	SINAPI	CURSO DE CAPACITAÇÃO PARA AZULEJISTA OU LADRILHISTA (ENCARGOS COMPLEMENTARES) - HORISTA	SEDI - SERVIÇOS DIVERSOS	H	1.0000000	0.16	0.16
Insumo	00037370	SINAPI	ALIMENTACAO - HORISTA (COLETADO CAIXA)	Outros	H	1.0000000	1.50	1.50
Insumo	00004760	SINAPI	AZULEJISTA OU LADRILHEIRO (HORISTA)	Mão de Obra	H	1.0000000	13.67	13.67
Insumo	00043489	SINAPI	EPI - FAMILIA PEDREIRO - HORISTA (ENCARGOS COMPLEMENTARES - COLETADO CAIXA)	Equipamento	H	1.0000000	1.09	1.09
Insumo	00037372	SINAPI	EXAMES - HORISTA (COLETADO CAIXA)	Outros	H	1.0000000	0.81	0.81
Insumo	00043465	SINAPI	FERRAMENTAS - FAMILIA PEDREIRO - HORISTA (ENCARGOS COMPLEMENTARES - COLETADO CAIXA)	Equipamento	H	1.0000000	0.74	0.74
Insumo	00037373	SINAPI	SEGURO - HORISTA (COLETADO CAIXA)	Taxas	H	1.0000000	0.06	0.06
Insumo	00037371	SINAPI	TRANSPORTE - HORISTA (COLETADO CAIXA)	Serviços	H	1.0000000	0.52	0.52

MO sem LS => 13.83 LS => 0.00 MO com LS => 13.83

Valor do BDI => 5.02 Valor com BDI => 23.57

	Código	Banco	Descrição	Tipo	Und	Quant.	Valor Unit	Total
Composição	3644	ORSE	Acabamento de superfície de piso de concreto com desempolamento manual	Pavimentações Externas	m²	1.0000000	12.42	12.42

Prefeitura Municipal de Palmeira dos Índios-AL

Composição Auxiliar	10550	ORSE	Encargos Complementares - Pedreiro	Provisórios	h	0.4000000	3.57	1.42	
Composição Auxiliar	10549	ORSE	Encargos Complementares - Servente	Provisórios	h	0.4000000	3.70	1.48	
Insumo	00004750	SINAPI	PEDREIRO (HORISTA)	Mão de Obra	H	0.4000000	13.67	5.46	
Insumo	00006111	SINAPI	SERVENTE DE OBRAS	Mão de Obra	H	0.4000000	10.15	4.06	
				MO sem LS =>	9.52	LS =>	0.00	MO com LS =>	9.52
				Valor do BDI =>	3.36			Valor com BDI =>	15.78

	Código	Banco	Descrição	Tipo	Und	Quant.	Valor Unit	Total	
Composição	1903	ORSE	Argamassa cimento e areia traço t-1 (1:3) - 1 saco cimento 50kg / 3 padiolas areia dim. 0.35 x 0.45 x 0.23 m - Confecção mecânica e transporte	Argamassas	m³	1.0000000	480.07	480.07	
Composição Auxiliar	10549	ORSE	Encargos Complementares - Servente	Provisórios	h	4.0000000	3.70	14.80	
Insumo	00000370	SINAPI	AREIA MEDIA - POSTO JAZIDA/FORNECEDOR (RETIRADO NA JAZIDA, SEM TRANSPORTE)	Material	m³	1.0800000	75.00	81.00	
Insumo	00001379	SINAPI	CIMENTO PORTLAND COMPOSTO CP II-32	Material	KG	452.2000000	0.76	343.67	
Insumo	00006111	SINAPI	SERVENTE DE OBRAS	Mão de Obra	H	4.0000000	10.15	40.60	
				MO sem LS =>	40.60	LS =>	0.00	MO com LS =>	40.60
				Valor do BDI =>	129.95			Valor com BDI =>	610.02

	Código	Banco	Descrição	Tipo	Und	Quant.	Valor Unit	Total	
Composição	3407	ORSE	Argamassa industrializada AC-II, Votomassa ou similar	Argamassas	kg	1.0000000	1.22	1.22	
Composição Auxiliar	10549	ORSE	Encargos Complementares - Servente	Provisórios	h	0.0070000	3.70	0.02	
Insumo	2684	ORSE	Argamassa industrializada Votomassa AC-II, ou similar kg	0	kg	0.8400000	1.35	1.13	
Insumo	00006111	SINAPI	SERVENTE DE OBRAS	Mão de Obra	H	0.0070000	10.15	0.07	
				MO sem LS =>	0.07	LS =>	0.00	MO com LS =>	0.07
				Valor do BDI =>	0.33			Valor com BDI =>	1.55

	Código	Banco	Descrição	Tipo	Und	Quant.	Valor Unit	Total	
Composição	77	ORSE	Aterro de caixa de edificação, com fornec. de areia, adensada com água	Aterros / Reaterros / Compactações	m³	1.0000000	131.55	131.55	
Composição Auxiliar	10549	ORSE	Encargos Complementares - Servente	Provisórios	h	3.0000000	3.70	11.10	
Insumo	00000366	SINAPI	AREIA FINA - POSTO JAZIDA/FORNECEDOR (RETIRADO NA JAZIDA, SEM TRANSPORTE)	Material	m³	1.2000000	75.00	90.00	
Insumo	00006111	SINAPI	SERVENTE DE OBRAS	Mão de Obra	H	3.0000000	10.15	30.45	
				MO sem LS =>	30.45	LS =>	0.00	MO com LS =>	30.45
				Valor do BDI =>	35.61			Valor com BDI =>	167.16

	Código	Banco	Descrição	Tipo	Und	Quant.	Valor Unit	Total
Composição	88831	SINAPI	BETONEIRA CAPACIDADE NOMINAL DE 400 L, CAPACIDADE DE MISTURA 280 L, MOTOR ELÉTRICO TRIFÁSICO POTÊNCIA DE 2 CV, SEM CARREGADOR - CHI DIURNO. AF_10/2014	CHOR - CUSTOS HORÁRIOS DE MÁQUINAS E EQUIPAMENTOS	CHI	1.0000000	0.38	0.38

Prefeitura Municipal de Palmeira dos Índios-AL

Composição Auxiliar	88826	SINAPI	BETONEIRA CAPACIDADE NOMINAL DE 400 L, CAPACIDADE DE MISTURA 280 L, MOTOR ELÉTRICO TRIFÁSICO POTÊNCIA DE 2 CV, SEM CARREGADOR - DEPRECIÇÃO. AF_10/2014	CHOR - CUSTOS HORÁRIOS DE MÁQUINAS E EQUIPAMENTOS	H	1.0000000	0.34	0.34		
Composição Auxiliar	88827	SINAPI	BETONEIRA CAPACIDADE NOMINAL DE 400 L, CAPACIDADE DE MISTURA 280 L, MOTOR ELÉTRICO TRIFÁSICO POTÊNCIA DE 2 CV, SEM CARREGADOR - JUROS AF_10/2014	CHOR - CUSTOS HORÁRIOS DE MÁQUINAS E EQUIPAMENTOS	H	1.0000000	0.04	0.04		
				MO sem LS =>		0.00	LS =>	0.00	MO com LS =>	0.00
				Valor do BDI =>		0.10		Valor com BDI =>		0.48

	Código	Banco	Descrição	Tipo	Und	Quant.	Valor Unit	Total		
Composição	88830	SINAPI	BETONEIRA CAPACIDADE NOMINAL DE 400 L, CAPACIDADE DE MISTURA 280 L, MOTOR ELÉTRICO TRIFÁSICO POTÊNCIA DE 2 CV, SEM CARREGADOR - CHP DIURNO. AF_10/2014	CHOR - CUSTOS HORÁRIOS DE MÁQUINAS E EQUIPAMENTOS	CHP	1.0000000	1.92	1.92		
Composição Auxiliar	88826	SINAPI	BETONEIRA CAPACIDADE NOMINAL DE 400 L, CAPACIDADE DE MISTURA 280 L, MOTOR ELÉTRICO TRIFÁSICO POTÊNCIA DE 2 CV, SEM CARREGADOR - DEPRECIÇÃO. AF_10/2014	CHOR - CUSTOS HORÁRIOS DE MÁQUINAS E EQUIPAMENTOS	H	1.0000000	0.34	0.34		
Composição Auxiliar	88829	SINAPI	BETONEIRA CAPACIDADE NOMINAL DE 400 L, CAPACIDADE DE MISTURA 280 L, MOTOR ELÉTRICO TRIFÁSICO POTÊNCIA DE 2 CV, SEM CARREGADOR - MATERIAIS NA OPERAÇÃO. AF_10/2014	CHOR - CUSTOS HORÁRIOS DE MÁQUINAS E EQUIPAMENTOS	H	1.0000000	1.17	1.17		
Composição Auxiliar	88828	SINAPI	BETONEIRA CAPACIDADE NOMINAL DE 400 L, CAPACIDADE DE MISTURA 280 L, MOTOR ELÉTRICO TRIFÁSICO POTÊNCIA DE 2 CV, SEM CARREGADOR - MANUTENÇÃO. AF_10/2014	CHOR - CUSTOS HORÁRIOS DE MÁQUINAS E EQUIPAMENTOS	H	1.0000000	0.37	0.37		
Composição Auxiliar	88827	SINAPI	BETONEIRA CAPACIDADE NOMINAL DE 400 L, CAPACIDADE DE MISTURA 280 L, MOTOR ELÉTRICO TRIFÁSICO POTÊNCIA DE 2 CV, SEM CARREGADOR - JUROS AF_10/2014	CHOR - CUSTOS HORÁRIOS DE MÁQUINAS E EQUIPAMENTOS	H	1.0000000	0.04	0.04		
				MO sem LS =>		0.00	LS =>	0.00	MO com LS =>	0.00
				Valor do BDI =>		0.51		Valor com BDI =>		2.43

	Código	Banco	Descrição	Tipo	Und	Quant.	Valor Unit	Total		
Composição	88826	SINAPI	BETONEIRA CAPACIDADE NOMINAL DE 400 L, CAPACIDADE DE MISTURA 280 L, MOTOR ELÉTRICO TRIFÁSICO POTÊNCIA DE 2 CV, SEM CARREGADOR - DEPRECIÇÃO. AF_10/2014	CHOR - CUSTOS HORÁRIOS DE MÁQUINAS E EQUIPAMENTOS	H	1.0000000	0.34	0.34		
Insumo	00010535	SINAPI	BETONEIRA CAPACIDADE NOMINAL 400 L, CAPACIDADE DE MISTURA 280 L, MOTOR ELETRICO TRIFASICO 220/380 V POTENCIA 2 CV, SEM CARREGADOR	Equipamento	UN	0.0000640	5,334.50	0.34		
				MO sem LS =>		0.00	LS =>	0.00	MO com LS =>	0.00
				Valor do BDI =>		0.09		Valor com BDI =>		0.43

	Código	Banco	Descrição	Tipo	Und	Quant.	Valor Unit	Total		
Composição	88827	SINAPI	BETONEIRA CAPACIDADE NOMINAL DE 400 L, CAPACIDADE DE MISTURA 280 L, MOTOR ELÉTRICO TRIFÁSICO POTÊNCIA DE 2 CV, SEM CARREGADOR - JUROS AF_10/2014	CHOR - CUSTOS HORÁRIOS DE MÁQUINAS E EQUIPAMENTOS	H	1.0000000	0.04	0.04		
Insumo	00010535	SINAPI	BETONEIRA CAPACIDADE NOMINAL 400 L, CAPACIDADE DE MISTURA 280 L, MOTOR ELETRICO TRIFASICO 220/380 V POTENCIA 2 CV, SEM CARREGADOR	Equipamento	UN	0.0000076	5,334.50	0.04		
				MO sem LS =>		0.00	LS =>	0.00	MO com LS =>	0.00
				Valor do BDI =>		0.01		Valor com BDI =>		0.05

	Código	Banco	Descrição	Tipo	Und	Quant.	Valor Unit	Total
--	--------	-------	-----------	------	-----	--------	------------	-------

Prefeitura Municipal de Palmeira dos Índios-AL

Composição	88828	SINAPI	BETONEIRA CAPACIDADE NOMINAL DE 400 L, CAPACIDADE DE MISTURA 280 L, MOTOR ELÉTRICO TRIFÁSICO POTÊNCIA DE 2 CV, SEM CARREGADOR - MANUTENÇÃO. AF_10/2014	CHOR - CUSTOS HORÁRIOS DE MÁQUINAS E EQUIPAMENTOS	H	1.0000000	0.37	0.37	
Insumo	00010535	SINAPI	BETONEIRA CAPACIDADE NOMINAL 400 L, CAPACIDADE DE MISTURA 280 L, MOTOR ELETRICO TRIFASICO 220/380 V POTENCIA 2 CV, SEM CARREGADOR	Equipamento	UN	0.0000700	5,334.50	0.37	
				MO sem LS =>	0.00	LS =>	0.00	MO com LS =>	0.00
				Valor do BDI =>	0.10	Valor com BDI =>		0.47	

	Código	Banco	Descrição	Tipo	Und	Quant.	Valor Unit	Total	
Composição	88829	SINAPI	BETONEIRA CAPACIDADE NOMINAL DE 400 L, CAPACIDADE DE MISTURA 280 L, MOTOR ELÉTRICO TRIFÁSICO POTÊNCIA DE 2 CV, SEM CARREGADOR - MATERIAIS NA OPERAÇÃO. AF_10/2014	CHOR - CUSTOS HORÁRIOS DE MÁQUINAS E EQUIPAMENTOS	H	1.0000000	1.17	1.17	
Insumo	00002705	SINAPI	ENERGIA ELETRICA ATE 2000 KWH INDUSTRIAL, SEM DEMANDA	Material	KWH	1.2500000	0.94	1.17	
				MO sem LS =>	0.00	LS =>	0.00	MO com LS =>	0.00
				Valor do BDI =>	0.31	Valor com BDI =>		1.48	

	Código	Banco	Descrição	Tipo	Und	Quant.	Valor Unit	Total	
Composição	88262	SINAPI	CARPINTEIRO DE FORMAS COM ENCARGOS COMPLEMENTARES	SEDI - SERVIÇOS DIVERSOS	H	1.0000000	18.00	18.00	
Composição Auxiliar	95330	SINAPI	CURSO DE CAPACITAÇÃO PARA CARPINTEIRO DE FÔRMAS (ENCARGOS COMPLEMENTARES) - HORISTA	SEDI - SERVIÇOS DIVERSOS	H	1.0000000	0.12	0.12	
Insumo	00037370	SINAPI	ALIMENTACAO - HORISTA (COLETADO CAIXA)	Outros	H	1.0000000	1.50	1.50	
Insumo	00001213	SINAPI	CARPINTEIRO DE FORMAS (HORISTA)	Mão de Obra	H	1.0000000	13.28	13.28	
Insumo	00043483	SINAPI	EPI - FAMILIA CARPINTEIRO DE FORMAS - HORISTA (ENCARGOS COMPLEMENTARES - COLETADO CAIXA)	Equipamento	H	1.0000000	1.26	1.26	
Insumo	00037372	SINAPI	EXAMES - HORISTA (COLETADO CAIXA)	Outros	H	1.0000000	0.81	0.81	
Insumo	00043459	SINAPI	FERRAMENTAS - FAMILIA CARPINTEIRO DE FORMAS - HORISTA (ENCARGOS COMPLEMENTARES - COLETADO CAIXA)	Equipamento	H	1.0000000	0.45	0.45	
Insumo	00037373	SINAPI	SEGURO - HORISTA (COLETADO CAIXA)	Taxas	H	1.0000000	0.06	0.06	
Insumo	00037371	SINAPI	TRANSPORTE - HORISTA (COLETADO CAIXA)	Serviços	H	1.0000000	0.52	0.52	
				MO sem LS =>	13.40	LS =>	0.00	MO com LS =>	13.40
				Valor do BDI =>	4.87	Valor com BDI =>		22.87	

	Código	Banco	Descrição	Tipo	Und	Quant.	Valor Unit	Total
Composição	94964	SINAPI	CONCRETO FCK = 20MPA, TRAÇO 1:2,7:3 (EM MASSA SECA DE CIMENTO/ AREIA MÉDIA/ BRITA 1) - PREPARO MECÂNICO COM BETONEIRA 400 L. AF_05/2021	FUES - FUNDAÇÕES E ESTRUTURAS	m³	1.0000000	416.97	416.97
Composição Auxiliar	88830	SINAPI	BETONEIRA CAPACIDADE NOMINAL DE 400 L, CAPACIDADE DE MISTURA 280 L, MOTOR ELÉTRICO TRIFÁSICO POTÊNCIA DE 2 CV, SEM CARREGADOR - CHP DIURNO. AF_10/2014	CHOR - CUSTOS HORÁRIOS DE MÁQUINAS E EQUIPAMENTOS	CHP	0.8259000	1.92	1.58
Composição Auxiliar	88831	SINAPI	BETONEIRA CAPACIDADE NOMINAL DE 400 L, CAPACIDADE DE MISTURA 280 L, MOTOR ELÉTRICO TRIFÁSICO POTÊNCIA DE 2 CV, SEM CARREGADOR - CHI DIURNO. AF_10/2014	CHOR - CUSTOS HORÁRIOS DE MÁQUINAS E EQUIPAMENTOS	CHI	0.7787000	0.38	0.29
Composição Auxiliar	88316	SINAPI	SERVENTE COM ENCARGOS COMPLEMENTARES	SEDI - SERVIÇOS DIVERSOS	H	2.5333000	14.92	37.79

Prefeitura Municipal de Palmeira dos Índios-AL

Composição Auxiliar	88377	SINAPI	OPERADOR DE BETONEIRA ESTACIONÁRIA/MISTURADOR COM ENCARGOS COMPLEMENTARES	SEDI - SERVIÇOS DIVERSOS	H	1.6046000	13.22	21.21	
Insumo	00000370	SINAPI	AREIA MEDIA - POSTO JAZIDA/FORNECEDOR (RETIRADO NA JAZIDA, SEM TRANSPORTE)	Material	m³	0.7558000	75.00	56.68	
Insumo	00001379	SINAPI	CIMENTO PORTLAND COMPOSTO CP II-32	Material	KG	322.9777000	0.76	245.46	
Insumo	00004721	SINAPI	PEDRA BRITADA N. 1 (9,5 a 19 MM) POSTO PEDREIRA/FORNECEDOR, SEM FRETE	Material	m³	0.5872000	91.91	53.96	
				MO sem LS =>	41.47	LS =>	0.00	MO com LS =>	41.47
				Valor do BDI =>	112.87	Valor com BDI =>		529.84	

	Código	Banco	Descrição	Tipo	Und	Quant.	Valor Unit	Total	
Composição	94974	SINAPI	CONCRETO MAGRO PARA LASTRO, TRAÇO 1:4,5:4,5 (EM MASSA SECA DE CIMENTO/ AREIA MÉDIA/ BRITA 1) - PREPARO MANUAL. AF_05/2021	FUES - FUNDAÇÕES E ESTRUTURAS	m³	1.0000000	379.06	379.06	
Composição Auxiliar	88316	SINAPI	SERVENTE COM ENCARGOS COMPLEMENTARES	SEDI - SERVIÇOS DIVERSOS	H	6.2858000	14.92	93.78	
Insumo	00000370	SINAPI	AREIA MEDIA - POSTO JAZIDA/FORNECEDOR (RETIRADO NA JAZIDA, SEM TRANSPORTE)	Material	m³	0.8538000	75.00	64.03	
Insumo	00001379	SINAPI	CIMENTO PORTLAND COMPOSTO CP II-32	Material	KG	218.9300000	0.76	166.38	
Insumo	00004721	SINAPI	PEDRA BRITADA N. 1 (9,5 a 19 MM) POSTO PEDREIRA/FORNECEDOR, SEM FRETE	Material	m³	0.5971000	91.91	54.87	
				MO sem LS =>	64.86	LS =>	0.00	MO com LS =>	64.86
				Valor do BDI =>	102.61	Valor com BDI =>		481.67	

	Código	Banco	Descrição	Tipo	Und	Quant.	Valor Unit	Total	
Composição	94962	SINAPI	CONCRETO MAGRO PARA LASTRO, TRAÇO 1:4,5:4,5 (EM MASSA SECA DE CIMENTO/ AREIA MÉDIA/ BRITA 1) - PREPARO MECÂNICO COM BETONEIRA 400 L AF_05/2021	FUES - FUNDAÇÕES E ESTRUTURAS	m³	1.0000000	332.55	332.55	
Composição Auxiliar	88830	SINAPI	BETONEIRA CAPACIDADE NOMINAL DE 400 L, CAPACIDADE DE MISTURA 280 L, MOTOR ELÉTRICO TRIFÁSICO POTÊNCIA DE 2 CV, SEM CARREGADOR - CHP DIURNO. AF_10/2014	CHOR - CUSTOS HORÁRIOS DE MÁQUINAS E EQUIPAMENTOS	CHP	0.7623000	1.92	1.46	
Composição Auxiliar	88831	SINAPI	BETONEIRA CAPACIDADE NOMINAL DE 400 L, CAPACIDADE DE MISTURA 280 L, MOTOR ELÉTRICO TRIFÁSICO POTÊNCIA DE 2 CV, SEM CARREGADOR - CHI DIURNO. AF_10/2014	CHOR - CUSTOS HORÁRIOS DE MÁQUINAS E EQUIPAMENTOS	CHI	0.7188000	0.38	0.27	
Composição Auxiliar	88316	SINAPI	SERVENTE COM ENCARGOS COMPLEMENTARES	SEDI - SERVIÇOS DIVERSOS	H	2.3433000	14.92	34.96	
Composição Auxiliar	88377	SINAPI	OPERADOR DE BETONEIRA ESTACIONÁRIA/MISTURADOR COM ENCARGOS COMPLEMENTARES	SEDI - SERVIÇOS DIVERSOS	H	1.4811000	13.22	19.58	
Insumo	00000370	SINAPI	AREIA MEDIA - POSTO JAZIDA/FORNECEDOR (RETIRADO NA JAZIDA, SEM TRANSPORTE)	Material	m³	0.8269000	75.00	62.01	
Insumo	00001379	SINAPI	CIMENTO PORTLAND COMPOSTO CP II-32	Material	KG	212.0194000	0.76	161.13	
Insumo	00004721	SINAPI	PEDRA BRITADA N. 1 (9,5 a 19 MM) POSTO PEDREIRA/FORNECEDOR, SEM FRETE	Material	m³	0.5782000	91.91	53.14	
				MO sem LS =>	38.33	LS =>	0.00	MO com LS =>	38.33
				Valor do BDI =>	90.02	Valor com BDI =>		422.57	

	Código	Banco	Descrição	Tipo	Und	Quant.	Valor Unit	Total
Composição	95309	SINAPI	CURSO DE CAPACITAÇÃO PARA AJUDANTE DE CARPINTEIRO (ENCARGOS COMPLEMENTARES) - HORISTA	SEDI - SERVIÇOS DIVERSOS	H	1.0000000	0.12	0.12
Insumo	00006117	SINAPI	CARPINTEIRO AUXILIAR (HORISTA)	Mão de Obra	H	0.0120000	10.17	0.12

Prefeitura Municipal de Palmeira dos Índios-AL

MO sem LS => 0.12 LS => 0.00 MO com LS => 0.12

Valor do BDI => 0.03 Valor com BDI => 0.15

	Código	Banco	Descrição	Tipo	Und	Quant.	Valor Unit	Total
Composição	95316	SINAPI	CURSO DE CAPACITAÇÃO PARA AUXILIAR DE ELETRICISTA (ENCARGOS COMPLEMENTARES) - HORISTA	SEDI - SERVIÇOS DIVERSOS	H	1.0000000	0.30	0.30
Insumo	00000247	SINAPI	AJUDANTE DE ELETRICISTA (HORISTA)	Mão de Obra	H	0.0302000	10.19	0.30

MO sem LS => 0.30 LS => 0.00 MO com LS => 0.30

Valor do BDI => 0.08 Valor com BDI => 0.38

	Código	Banco	Descrição	Tipo	Und	Quant.	Valor Unit	Total
Composição	95317	SINAPI	CURSO DE CAPACITAÇÃO PARA AUXILIAR DE ENCANADOR OU BOMBEIRO HIDRÁULICO (ENCARGOS COMPLEMENTARES) - HORISTA	SEDI - SERVIÇOS DIVERSOS	H	1.0000000	0.14	0.14
Insumo	00000246	SINAPI	AUXILIAR DE ENCANADOR OU BOMBEIRO HIDRAULICO (HORISTA)	Mão de Obra	H	0.0146000	10.19	0.14

MO sem LS => 0.14 LS => 0.00 MO com LS => 0.14

Valor do BDI => 0.03 Valor com BDI => 0.17

	Código	Banco	Descrição	Tipo	Und	Quant.	Valor Unit	Total
Composição	95324	SINAPI	CURSO DE CAPACITAÇÃO PARA AZULEJISTA OU LADRILHISTA (ENCARGOS COMPLEMENTARES) - HORISTA	SEDI - SERVIÇOS DIVERSOS	H	1.0000000	0.16	0.16
Insumo	00004760	SINAPI	AZULEJISTA OU LADRILHEIRO (HORISTA)	Mão de Obra	H	0.0120000	13.67	0.16

MO sem LS => 0.16 LS => 0.00 MO com LS => 0.16

Valor do BDI => 0.04 Valor com BDI => 0.20

	Código	Banco	Descrição	Tipo	Und	Quant.	Valor Unit	Total
Composição	95330	SINAPI	CURSO DE CAPACITAÇÃO PARA CARPINTEIRO DE FÔRMAS (ENCARGOS COMPLEMENTARES) - HORISTA	SEDI - SERVIÇOS DIVERSOS	H	1.0000000	0.12	0.12
Insumo	00001213	SINAPI	CARPINTEIRO DE FORMAS (HORISTA)	Mão de Obra	H	0.0094000	13.28	0.12

MO sem LS => 0.12 LS => 0.00 MO com LS => 0.12

Valor do BDI => 0.03 Valor com BDI => 0.15

	Código	Banco	Descrição	Tipo	Und	Quant.	Valor Unit	Total
Composição	95332	SINAPI	CURSO DE CAPACITAÇÃO PARA ELETRICISTA (ENCARGOS COMPLEMENTARES) - HORISTA	SEDI - SERVIÇOS DIVERSOS	H	1.0000000	0.50	0.50
Insumo	00002436	SINAPI	ELETRICISTA (HORISTA)	Mão de Obra	H	0.0302000	16.80	0.50

MO sem LS => 0.50 LS => 0.00 MO com LS => 0.50

Valor do BDI => 0.13 Valor com BDI => 0.63

	Código	Banco	Descrição	Tipo	Und	Quant.	Valor Unit	Total
Composição	95335	SINAPI	CURSO DE CAPACITAÇÃO PARA ENCANADOR OU BOMBEIRO HIDRÁULICO (ENCARGOS COMPLEMENTARES) - HORISTA	SEDI - SERVIÇOS DIVERSOS	H	1.0000000	0.24	0.24
Insumo	00002696	SINAPI	ENCANADOR OU BOMBEIRO HIDRAULICO (HORISTA)	Mão de Obra	H	0.0146000	16.80	0.24

MO sem LS => 0.24 LS => 0.00 MO com LS => 0.24

Valor do BDI => 0.06 Valor com BDI => 0.30

	Código	Banco	Descrição	Tipo	Und	Quant.	Valor Unit	Total
--	--------	-------	-----------	------	-----	--------	------------	-------

Prefeitura Municipal de Palmeira dos Índios-AL

Composição	100313	SINAPI	CURSO DE CAPACITAÇÃO PARA ENGENHEIRO CIVIL JUNIOR (ENCARGOS COMPLEMENTARES) - MENSALISTA	SEDI - SERVIÇOS DIVERSOS	MES	1.0000000	108.71	108.71		
Insumo	00040936	SINAPI	ENGENHEIRO CIVIL JUNIOR (MENSALISTA)	Mão de Obra	MES	0.0071000	15,312.43	108.71		
				MO sem LS =>		108.71	LS =>	0.00	MO com LS =>	108.71
				Valor do BDI =>		29.42		Valor com BDI =>		138.13
	Código	Banco	Descrição	Tipo	Und	Quant.	Valor Unit	Total		
Composição	95341	SINAPI	CURSO DE CAPACITAÇÃO PARA MARMORISTA/GRANITEIRO (ENCARGOS COMPLEMENTARES) - HORISTA	SEDI - SERVIÇOS DIVERSOS	H	1.0000000	0.16	0.16		
Insumo	00004755	SINAPI	MARMORISTA / GRANITEIRO (HORISTA)	Mão de Obra	H	0.0120000	13.67	0.16		
				MO sem LS =>		0.16	LS =>	0.00	MO com LS =>	0.16
				Valor do BDI =>		0.04		Valor com BDI =>		0.20
	Código	Banco	Descrição	Tipo	Und	Quant.	Valor Unit	Total		
Composição	95423	SINAPI	CURSO DE CAPACITAÇÃO PARA MESTRE DE OBRAS (ENCARGOS COMPLEMENTARES) - MENSALISTA	SEDI - SERVIÇOS DIVERSOS	MES	1.0000000	60.07	60.07		
Insumo	00040819	SINAPI	MESTRE DE OBRAS (MENSALISTA)	Mão de Obra	MES	0.0131000	4,586.01	60.07		
				MO sem LS =>		60.07	LS =>	0.00	MO com LS =>	60.07
				Valor do BDI =>		16.26		Valor com BDI =>		76.33
	Código	Banco	Descrição	Tipo	Und	Quant.	Valor Unit	Total		
Composição	95389	SINAPI	CURSO DE CAPACITAÇÃO PARA OPERADOR DE BETONEIRA ESTACIONÁRIA/MISTURADOR (ENCARGOS COMPLEMENTARES) - HORISTA	SEDI - SERVIÇOS DIVERSOS	H	1.0000000	0.06	0.06		
Insumo	00037666	SINAPI	OPERADOR DE BETONEIRA ESTACIONARIA / MISTURADOR	Mão de Obra	H	0.0067000	9.50	0.06		
				MO sem LS =>		0.06	LS =>	0.00	MO com LS =>	0.06
				Valor do BDI =>		0.01		Valor com BDI =>		0.07
	Código	Banco	Descrição	Tipo	Und	Quant.	Valor Unit	Total		
Composição	95360	SINAPI	CURSO DE CAPACITAÇÃO PARA OPERADOR DE MÁQUINAS E EQUIPAMENTOS (ENCARGOS COMPLEMENTARES) - HORISTA	SEDI - SERVIÇOS DIVERSOS	H	1.0000000	0.11	0.11		
Insumo	00004230	SINAPI	OPERADOR DE MAQUINAS E TRATORES DIVERSOS (TERRAPLANAGEM)	Mão de Obra	H	0.0094000	11.90	0.11		
				MO sem LS =>		0.11	LS =>	0.00	MO com LS =>	0.11
				Valor do BDI =>		0.02		Valor com BDI =>		0.13
	Código	Banco	Descrição	Tipo	Und	Quant.	Valor Unit	Total		
Composição	95371	SINAPI	CURSO DE CAPACITAÇÃO PARA PEDREIRO (ENCARGOS COMPLEMENTARES) - HORISTA	SEDI - SERVIÇOS DIVERSOS	H	1.0000000	0.23	0.23		
Insumo	00004750	SINAPI	PEDREIRO (HORISTA)	Mão de Obra	H	0.0172000	13.67	0.23		
				MO sem LS =>		0.23	LS =>	0.00	MO com LS =>	0.23
				Valor do BDI =>		0.06		Valor com BDI =>		0.29
	Código	Banco	Descrição	Tipo	Und	Quant.	Valor Unit	Total		
Composição	95372	SINAPI	CURSO DE CAPACITAÇÃO PARA PINTOR (ENCARGOS COMPLEMENTARES) - HORISTA	SEDI - SERVIÇOS DIVERSOS	H	1.0000000	0.16	0.16		
Insumo	00004783	SINAPI	PINTOR (HORISTA)	Mão de Obra	H	0.0120000	13.67	0.16		

Prefeitura Municipal de Palmeira dos Índios-AL

MO sem LS => 0.16 LS => 0.00 MO com LS => 0.16
 Valor do BDI => 0.04 Valor com BDI => 0.20

	Código	Banco	Descrição	Tipo	Und	Quant.	Valor Unit	Total
Composição	95378	SINAPI	CURSO DE CAPACITAÇÃO PARA SERVENTE (ENCARGOS COMPLEMENTARES) - HORISTA	SEDI - SERVIÇOS DIVERSOS	H	1.0000000	0.17	0.17
Insumo	00006111	SINAPI	SERVENTE DE OBRAS	Mão de Obra	H	0.0172000	10.15	0.17
						MO sem LS => 0.17	LS => 0.00	MO com LS => 0.17
						Valor do BDI => 0.04		Valor com BDI => 0.21

	Código	Banco	Descrição	Tipo	Und	Quant.	Valor Unit	Total
Composição	126	ORSE	Concreto simples fabricado na obra, fck=15 mpa, lançado e adensado	Concreto Simples	m³	1.0000000	490.06	490.06
Composição Auxiliar	125	ORSE	Concreto simples fck= 15 MPA (b1/b2), fabricado na obra, sem lançamento e adensamento	Concreto Simples	m³	1.0000000	452.27	452.27
Composição Auxiliar	7692	ORSE	Lançamento de concreto simples fabricado na obra, inclusive adensamento e acabamento em peças da superestrutura	Concreto Simples	m³	1.0000000	37.79	37.79
						MO sem LS => 89.50	LS => 0.00	MO com LS => 89.50
						Valor do BDI => 132.65		Valor com BDI => 622.71

	Código	Banco	Descrição	Tipo	Und	Quant.	Valor Unit	Total
Composição	9399	ORSE	Concreto simples fabricado na obra, fck=25 mpa, lançado e adensado	Concreto Simples	m³	1.0000000	535.27	535.27
Composição Auxiliar	7692	ORSE	Lançamento de concreto simples fabricado na obra, inclusive adensamento e acabamento em peças da superestrutura	Concreto Simples	m³	1.0000000	37.79	37.79
Composição Auxiliar	9398	ORSE	Concreto simples fck= 25 MPA (b1/b2), fabricado na obra, sem lançamento e adensamento	Concreto Simples	m³	1.0000000	497.48	497.48
						MO sem LS => 89.50	LS => 0.00	MO com LS => 89.50
						Valor do BDI => 144.89		Valor com BDI => 680.16

	Código	Banco	Descrição	Tipo	Und	Quant.	Valor Unit	Total
Composição	125	ORSE	Concreto simples fck= 15 MPA (b1/b2), fabricado na obra, sem lançamento e adensamento	Concreto Simples	m³	1.0000000	452.27	452.27
Composição Auxiliar	10549	ORSE	Encargos Complementares - Servente	Provisórios	h	6.0000000	3.70	22.20
Insumo	00000367	SINAPI	AREIA GROSSA - POSTO JAZIDA/FORNECEDOR (RETIRADO NA JAZIDA, SEM TRANSPORTE)	Material	m³	0.9130000	75.98	69.36
Insumo	00001379	SINAPI	CIMENTO PORTLAND COMPOSTO CP II-32	Material	KG	293.0000000	0.76	222.68
Insumo	00004721	SINAPI	PEDRA BRITADA N. 1 (9,5 a 19 MM) POSTO PEDREIRA/FORNECEDOR, SEM FRETE	Material	m³	0.2090000	91.91	19.20
Insumo	00004718	SINAPI	PEDRA BRITADA N. 2 (19 A 38 MM) POSTO PEDREIRA/FORNECEDOR, SEM FRETE	Material	m³	0.6270000	92.40	57.93
Insumo	00006111	SINAPI	SERVENTE DE OBRAS	Mão de Obra	H	6.0000000	10.15	60.90
						MO sem LS => 60.90	LS => 0.00	MO com LS => 60.90
						Valor do BDI => 122.42		Valor com BDI => 574.69

	Código	Banco	Descrição	Tipo	Und	Quant.	Valor Unit	Total
Composição	9398	ORSE	Concreto simples fck= 25 MPA (b1/b2), fabricado na obra, sem lançamento e adensamento	Concreto Simples	m³	1.0000000	497.48	497.48

Prefeitura Municipal de Palmeira dos Índios-AL

Composição Auxiliar	10549	ORSE	Encargos Complementares - Servente	Provisórios	h	6.0000000	3.70	22.20
Insumo	00000367	SINAPI	AREIA GROSSA - POSTO JAZIDA/FORNECEDOR (RETIRADO NA JAZIDA, SEM TRANSPORTE)	Material	m³	0.5900000	75.98	44.82
Insumo	00001379	SINAPI	CIMENTO PORTLAND COMPOSTO CP II-32	Material	KG	390.0000000	0.76	296.40
Insumo	00004721	SINAPI	PEDRA BRITADA N. 1 (9,5 a 19 MM) POSTO PEDREIRA/FORNECEDOR, SEM FRETE	Material	m³	0.3970000	91.91	36.48
Insumo	00004718	SINAPI	PEDRA BRITADA N. 2 (19 A 38 MM) POSTO PEDREIRA/FORNECEDOR, SEM FRETE	Material	m³	0.3970000	92.40	36.68
Insumo	00006111	SINAPI	SERVENTE DE OBRAS	Mão de Obra	H	6.0000000	10.15	60.90

MO sem LS => 60.90 LS => 0.00 MO com LS => 60.90

Valor do BDI => 134.66 Valor com BDI => 632.14

	Código	Banco	Descrição	Tipo	Und	Quant.	Valor Unit	Total
Composição	88264	SINAPI	ELETRICISTA COM ENCARGOS COMPLEMENTARES	SEDI - SERVIÇOS DIVERSOS	H	1.0000000	22.04	22.04
Composição Auxiliar	95332	SINAPI	CURSO DE CAPACITAÇÃO PARA ELETRICISTA (ENCARGOS COMPLEMENTARES) - HORISTA	SEDI - SERVIÇOS DIVERSOS	H	1.0000000	0.50	0.50
Insumo	00037370	SINAPI	ALIMENTACAO - HORISTA (COLETADO CAIXA)	Outros	H	1.0000000	1.50	1.50
Insumo	00002436	SINAPI	ELETRICISTA (HORISTA)	Mão de Obra	H	1.0000000	16.80	16.80
Insumo	00043484	SINAPI	EPI - FAMILIA ELETRICISTA - HORISTA (ENCARGOS COMPLEMENTARES - COLETADO CAIXA)	Equipamento	H	1.0000000	1.07	1.07
Insumo	00037372	SINAPI	EXAMES - HORISTA (COLETADO CAIXA)	Outros	H	1.0000000	0.81	0.81
Insumo	00043460	SINAPI	FERRAMENTAS - FAMILIA ELETRICISTA - HORISTA (ENCARGOS COMPLEMENTARES - COLETADO CAIXA)	Equipamento	H	1.0000000	0.78	0.78
Insumo	00037373	SINAPI	SEGURO - HORISTA (COLETADO CAIXA)	Taxas	H	1.0000000	0.06	0.06
Insumo	00037371	SINAPI	TRANSPORTE - HORISTA (COLETADO CAIXA)	Serviços	H	1.0000000	0.52	0.52

MO sem LS => 17.30 LS => 0.00 MO com LS => 17.30

Valor do BDI => 5.96 Valor com BDI => 28.00

	Código	Banco	Descrição	Tipo	Und	Quant.	Valor Unit	Total
Composição	88267	SINAPI	ENCANADOR OU BOMBEIRO HIDRÁULICO COM ENCARGOS COMPLEMENTARES	SEDI - SERVIÇOS DIVERSOS	H	1.0000000	21.19	21.19
Composição Auxiliar	95335	SINAPI	CURSO DE CAPACITAÇÃO PARA ENCANADOR OU BOMBEIRO HIDRÁULICO (ENCARGOS COMPLEMENTARES) - HORISTA	SEDI - SERVIÇOS DIVERSOS	H	1.0000000	0.24	0.24
Insumo	00037370	SINAPI	ALIMENTACAO - HORISTA (COLETADO CAIXA)	Outros	H	1.0000000	1.50	1.50
Insumo	00002696	SINAPI	ENCANADOR OU BOMBEIRO HIDRAULICO (HORISTA)	Mão de Obra	H	1.0000000	16.80	16.80
Insumo	00043485	SINAPI	EPI - FAMILIA ENCANADOR - HORISTA (ENCARGOS COMPLEMENTARES - COLETADO CAIXA)	Equipamento	H	1.0000000	0.94	0.94
Insumo	00037372	SINAPI	EXAMES - HORISTA (COLETADO CAIXA)	Outros	H	1.0000000	0.81	0.81
Insumo	00043461	SINAPI	FERRAMENTAS - FAMILIA ENCANADOR - HORISTA (ENCARGOS COMPLEMENTARES - COLETADO CAIXA)	Equipamento	H	1.0000000	0.32	0.32
Insumo	00037373	SINAPI	SEGURO - HORISTA (COLETADO CAIXA)	Taxas	H	1.0000000	0.06	0.06
Insumo	00037371	SINAPI	TRANSPORTE - HORISTA (COLETADO CAIXA)	Serviços	H	1.0000000	0.52	0.52

Prefeitura Municipal de Palmeira dos Índios-AL

MO sem LS => 17.04 LS => 0.00 MO com LS => 17.04
 Valor do BDI => 5.73 Valor com BDI => 26.92

	Código	Banco	Descrição	Tipo	Und	Quant.	Valor Unit	Total
Composição	86885	SINAPI	ENGATE FLEXÍVEL EM PLÁSTICO BRANCO, 1/2 X 40CM - FORNECIMENTO E INSTALAÇÃO. AF 01/2020	INHI - INSTALAÇÕES HIDROSANITÁRIAS	UN	1.0000000	10.09	10.09
Composição Auxiliar	88267	SINAPI	ENCANADOR OU BOMBEIRO HIDRÁULICO COM ENCARGOS COMPLEMENTARES	SEDI - SERVIÇOS DIVERSOS	H	0.1525000	21.19	3.23
Composição Auxiliar	88316	SINAPI	SERVENTE COM ENCARGOS COMPLEMENTARES	SEDI - SERVIÇOS DIVERSOS	H	0.0481000	14.92	0.71
Insumo	00011681	SINAPI	ENGATE/RABICHO FLEXIVEL PLASTICO (PVC OU ABS) BRANCO 1/2 " X 40 CM	Material	UN	1.0000000	6.10	6.10
Insumo	00003146	SINAPI	FITA VEDA ROSCA EM ROLOS DE 18 MM X 10 M (L X C)	Material	UN	0.0210000	2.70	0.05

MO sem LS => 3.08 LS => 0.00 MO com LS => 3.08
 Valor do BDI => 2.73 Valor com BDI => 12.82

	Código	Banco	Descrição	Tipo	Und	Quant.	Valor Unit	Total
Composição	10555	ORSE	Encargos Complementares - Armador	Provisórios	h	1.0000000	3.54	3.54
Insumo	158	ORSE	Almoço (Participação do empregador) un	0	un	0.1018000	14.00	1.42
Insumo	941	ORSE	Fardamento com mangas curta un	0	un	0.0015000	174.01	0.26
Insumo	1651	ORSE	Óculos branco proteção pr	0	pr	0.0008000	6.00	0.00
Insumo	2378	ORSE	Vale transporte un	0	un	0.0654000	4.50	0.29
Insumo	10596	ORSE	Protetor auricular un	0	un	0.0045000	4.90	0.02
Insumo	10585	ORSE	Arco de serra un	0	un	0.0002000	21.30	0.00
Insumo	10362	ORSE	Seguro de vida e acidente em grupo un	0	un	0.0045000	12.54	0.05
Insumo	10599	ORSE	Protetor solar fps 30 com 120ml un	0	un	0.0018000	35.90	0.06
Insumo	10517	ORSE	Exames admissionais/demissionais (checkup) cj	0	cj	0.0004000	300.00	0.12
Insumo	10586	ORSE	Torquesa un	0	un	0.0002000	36.90	0.00
Insumo	10492	ORSE	Cesta Básica un	0	un	0.0045000	165.00	0.74
Insumo	10761	ORSE	Refeição - café da manhã (café com leite e dois pães com manteiga) un	0	un	0.1018000	5.00	0.50
Insumo	00012893	SINAPI	BOTA DE SEGURANCA COM BIQUEIRA DE ACO E COLARINHO ACOLCHOADO	Material	PAR	0.0008000	71.28	0.05
Insumo	00012894	SINAPI	CAPA PARA CHUVA EM PVC COM FORRO DE POLIESTER, COM CAPUZ (AMARELA OU AZUL)	Material	UN	0.0002000	19.30	0.00
Insumo	00012895	SINAPI	CAPACETE DE SEGURANCA ABA FRONTAL COM SUSPENSAO DE POLIETILENO. SEM JUGULAR (CLASSE B)	Material	UN	0.0006000	14.85	0.00
Insumo	00012892	SINAPI	LUVA RASPA DE COURO, CANO CURTO (PUNHO *7* CM)	Equipamento	PAR	0.0023000	13.36	0.03

MO sem LS => 0.00 LS => 0.00 MO com LS => 0.00
 Valor do BDI => 0.95 Valor com BDI => 4.49

	Código	Banco	Descrição	Tipo	Und	Quant.	Valor Unit	Total
--	--------	-------	-----------	------	-----	--------	------------	-------

Prefeitura Municipal de Palmeira dos Índios-AL

Composição	10551	ORSE	Encargos Complementares - Carpinteiro	Provisórios	h	1.0000000	3.60	3.60
Insumo	158	ORSE	Almoço (Participação do empregador) un	0	un	0.1018000	14.00	1.42
Insumo	941	ORSE	Fardamento com mangas curta un	0	un	0.0015000	174.01	0.26
Insumo	1651	ORSE	Óculos branco proteção pr	0	pr	0.0007000	6.00	0.00
Insumo	2378	ORSE	Vale transporte un	0	un	0.0654000	4.50	0.29
Insumo	10517	ORSE	Exames admissionais/demissionais (checkup) cj	0	cj	0.0004000	300.00	0.12
Insumo	10492	ORSE	Cesta Básica un	0	un	0.0045000	165.00	0.74
Insumo	10578	ORSE	Formão grande un	0	un	0.0002000	15.15	0.00
Insumo	10599	ORSE	Protetor solar fps 30 com 120ml un	0	un	0.0018000	35.90	0.06
Insumo	10577	ORSE	Serrote 40cm un	0	un	0.0001000	30.00	0.00
Insumo	10579	ORSE	Chave de fenda chata 30 cm un	0	un	0.0002000	22.89	0.00
Insumo	10362	ORSE	Seguro de vida e acidente em grupo un	0	un	0.0045000	12.54	0.05
Insumo	10596	ORSE	Protetor auricular un	0	un	0.0045000	4.90	0.02
Insumo	10761	ORSE	Refeição - café da manhã (café com leite e dois pães com manteiga) un	0	un	0.1018000	5.00	0.50
Insumo	11249	ORSE	Serra circular eletrica portatil un	0	un	0.0001000	518.00	0.05
Insumo	11248	ORSE	Furadeira e Parafusadeira eletrica Bosch ou Similar profissional un	0	un	0.0001000	246.00	0.02
Insumo	11244	ORSE	Martelo com unha un	0	un	0.0002000	37.90	0.00
Insumo	00012893	SINAPI	BOTA DE SEGURANCA COM BIQUEIRA DE ACO E COLARINHO ACOLCHOADO	Material	PAR	0.0007000	71.28	0.04
Insumo	00012894	SINAPI	CAPA PARA CHUVA EM PVC COM FORRO DE POLIESTER, COM CAPUZ (AMARELA OU AZUL)	Material	UN	0.0002000	19.30	0.00
Insumo	00012895	SINAPI	CAPACETE DE SEGURANCA ABA FRONTAL COM SUSPENSAO DE POLIETILENO. SEM JUGULAR (CLASSE B)	Material	UN	0.0006000	14.85	0.00
Insumo	00012892	SINAPI	LUVA RASPA DE COURO, CANO CURTO (PUNHO *7* CM)	Equipamento	PAR	0.0023000	13.36	0.03

MO sem LS => 0.00 LS => 0.00 MO com LS => 0.00

Valor do BDI => 0.97 Valor com BDI => 4.57

Composição	Código	Banco	Descrição	Tipo	Und	Quant.	Valor Unit	Total
Composição	10552	ORSE	Encargos Complementares - Eletricista	Provisórios	h	1.0000000	3.56	3.56
Insumo	158	ORSE	Almoço (Participação do empregador) un	0	un	0.1018000	14.00	1.42
Insumo	941	ORSE	Fardamento com mangas curta un	0	un	0.0015000	174.01	0.26
Insumo	1651	ORSE	Óculos branco proteção pr	0	pr	0.0008000	6.00	0.00
Insumo	2378	ORSE	Vale transporte un	0	un	0.0654000	4.50	0.29
Insumo	10596	ORSE	Protetor auricular un	0	un	0.0045000	4.90	0.02

Prefeitura Municipal de Palmeira dos Índios-AL

Insumo	10362	ORSE	Seguro de vida e acidente em grupo un	0	un	0.0045000	12.54	0.05	
Insumo	10579	ORSE	Chave de fenda chata 30 cm un	0	un	0.0002000	22.89	0.00	
Insumo	10599	ORSE	Protetor solar fps 30 com 120ml un	0	un	0.0018000	35.90	0.06	
Insumo	10517	ORSE	Exames admissionais/demissionais (checkup) cj	0	cj	0.0004000	300.00	0.12	
Insumo	10492	ORSE	Cesta Básica un	0	un	0.0045000	165.00	0.74	
Insumo	10761	ORSE	Refeição - café da manhã (café com leite e dois pães com manteiga) un	0	un	0.1018000	5.00	0.50	
Insumo	11242	ORSE	Chave inglesa 12" un	0	un	0.0001000	52.69	0.00	
Insumo	11241	ORSE	Alicate volt-amperimetro un	0	un	0.0002000	160.00	0.03	
Insumo	11240	ORSE	Alicate com isolamento un	0	un	0.0002000	43.90	0.00	
Insumo	00012893	SINAPI	BOTA DE SEGURANCA COM BIQUEIRA DE ACO E COLARINHO ACOLCHOADO	Material	PAR	0.0007000	71.28	0.04	
Insumo	00012894	SINAPI	CAPA PARA CHUVA EM PVC COM FORRO DE POLIESTER, COM CAPUZ (AMARELA OU AZUL)	Material	UN	0.0002000	19.30	0.00	
Insumo	00012895	SINAPI	CAPACETE DE SEGURANCA ABA FRONTAL COM SUSPENSAO DE POLIETILENO. SEM JUGULAR (CLASSE B)	Material	UN	0.0006000	14.85	0.00	
Insumo	00012892	SINAPI	LUA RASPA DE COURO, CANO CURTO (PUNHO *7* CM)	Equipamento	PAR	0.0023000	13.36	0.03	
				MO sem LS =>	0.00	LS =>	0.00	MO com LS =>	0.00
				Valor do BDI =>	0.96			Valor com BDI =>	4.52

	Código	Banco	Descrição	Tipo	Und	Quant.	Valor Unit	Total
Composição	10554	ORSE	Encargos Complementares - Encanador	Provisórios	h	1.0000000	3.62	3.62
Insumo	158	ORSE	Almoço (Participação do empregador) un	0	un	0.1018000	14.00	1.42
Insumo	941	ORSE	Fardamento com mangas curta un	0	un	0.0015000	174.01	0.26
Insumo	1651	ORSE	Óculos branco proteção pr	0	pr	0.0008000	6.00	0.00
Insumo	2378	ORSE	Vale transporte un	0	un	0.0654000	4.50	0.29
Insumo	10596	ORSE	Protetor auricular un	0	un	0.0045000	4.90	0.02
Insumo	10592	ORSE	Lima chata 12" un	0	un	0.0001000	34.45	0.00
Insumo	10362	ORSE	Seguro de vida e acidente em grupo un	0	un	0.0045000	12.54	0.05
Insumo	10599	ORSE	Protetor solar fps 30 com 120ml un	0	un	0.0018000	35.90	0.06
Insumo	10517	ORSE	Exames admissionais/demissionais (checkup) cj	0	cj	0.0004000	300.00	0.12
Insumo	10492	ORSE	Cesta Básica un	0	un	0.0045000	165.00	0.74
Insumo	10593	ORSE	Praio simples 30cm un	0	un	0.0001000	19.57	0.00
Insumo	10761	ORSE	Refeição - café da manhã (café com leite e dois pães com manteiga) un	0	un	0.1018000	5.00	0.50
Insumo	11254	ORSE	Tarracha para tubos PVC de 3/4" un	0	un	0.0007000	22.80	0.01

Prefeitura Municipal de Palmeira dos Índios-AL

Insumo	11253	ORSE	Tarracha para tubos PVC de 1/2" un	0	un	0.0011000	23.00	0.02		
Insumo	11255	ORSE	Tarracha para tubos PVC de 1" un	0	un	0.0006000	43.50	0.02		
Insumo	11257	ORSE	Tarracha para tubos PVC de 1 1/4" un	0	un	0.0004000	31.36	0.01		
Insumo	11256	ORSE	Tarracha para tubos PVC de 1 1/2" un	0	un	0.0004000	60.00	0.02		
Insumo	00012893	SINAPI	BOTA DE SEGURANCA COM BIQUEIRA DE ACO E COLARINHO ACOLCHOADO	Material	PAR	0.0008000	71.28	0.05		
Insumo	00012894	SINAPI	CAPA PARA CHUVA EM PVC COM FORRO DE POLIESTER, COM CAPUZ (AMARELA OU AZUL)	Material	UN	0.0002000	19.30	0.00		
Insumo	00012895	SINAPI	CAPACETE DE SEGURANCA ABA FRONTAL COM SUSPENSAO DE POLIETILENO. SEM JUGULAR (CLASSE B)	Material	UN	0.0006000	14.85	0.00		
Insumo	00012892	SINAPI	LUVA RASPA DE COURO, CANO CURTO (PUNHO *7* CM)	Equipamento	PAR	0.0023000	13.36	0.03		
				MO sem LS =>		0.00	LS =>	0.00	MO com LS =>	0.00
				Valor do BDI =>		0.97		Valor com BDI =>		4.59

	Código	Banco	Descrição	Tipo	Und	Quant.	Valor Unit	Total
Composição	10550	ORSE	Encargos Complementares - Pedreiro	Provisórios	h	1.0000000	3.57	3.57
Insumo	158	ORSE	Almoço (Participação do empregador) un	0	un	0.1018000	14.00	1.42
Insumo	941	ORSE	Fardamento com mangas curta un	0	un	0.0015000	174.01	0.26
Insumo	1651	ORSE	Óculos branco proteção pr	0	pr	0.0008000	6.00	0.00
Insumo	2378	ORSE	Vale transporte un	0	un	0.0654000	4.50	0.29
Insumo	4174	ORSE	Desempenadeira de aço lisa, cabo madeira, ref:143, Atlas ou similar un	0	un	0.0005000	10.80	0.00
Insumo	4722	ORSE	Colher de pedreiro un	0	un	0.0004000	18.80	0.00
Insumo	10282	ORSE	Regua de alumínio c/ 2,00m (para pedreiro) un	0	un	0.0002000	40.80	0.00
Insumo	10517	ORSE	Exames admissionais/demissionais (checkup) cj	0	cj	0.0004000	300.00	0.12
Insumo	10492	ORSE	Cesta Básica un	0	un	0.0045000	165.00	0.74
Insumo	10599	ORSE	Protetor solar fps 30 com 120ml un	0	un	0.0018000	35.90	0.06
Insumo	10362	ORSE	Seguro de vida e acidente em grupo un	0	un	0.0045000	12.54	0.05
Insumo	10596	ORSE	Protetor auricular un	0	un	0.0045000	4.90	0.02
Insumo	10789	ORSE	Nível de bolha de madeira un	0	un	0.0002000	16.50	0.00
Insumo	10761	ORSE	Refeição - café da manhã (café com leite e dois pães com manteiga) un	0	un	0.1018000	5.00	0.50
Insumo	10790	ORSE	Prumo de face un	0	un	0.0001000	22.98	0.00
Insumo	11247	ORSE	Serra mármore Serra marmore un	0	un	0.0001000	327.80	0.03
Insumo	11265	ORSE	Martelo de borracha com cabo un	0	un	0.0004000	11.50	0.00
Insumo	11264	ORSE	Marreta de 1/2 kg com cabo un	0	un	0.0002000	13.52	0.00

Prefeitura Municipal de Palmeira dos Índios-AL

Insumo	11246	ORSE	Escala métrica de bambú Un	0	Un	0.0007000	9.05	0.00	
Insumo	11245	ORSE	Desempoladeira de madeira 12x22 un	0	un	0.0007000	11.26	0.00	
Insumo	11243	ORSE	Martelo sem unha un	0	un	0.0001000	27.50	0.00	
Insumo	00012893	SINAPI	BOTA DE SEGURANCA COM BIQUEIRA DE ACO E COLARINHO ACOLCHOADO	Material	PAR	0.0008000	71.28	0.05	
Insumo	00012894	SINAPI	CAPA PARA CHUVA EM PVC COM FORRO DE POLIESTER, COM CAPUZ (AMARELA OU AZUL)	Material	UN	0.0002000	19.30	0.00	
Insumo	00012895	SINAPI	CAPACETE DE SEGURANCA ABA FRONTAL COM SUSPENSAO DE POLIETILENO. SEM JUGULAR (CLASSE B)	Material	UN	0.0006000	14.85	0.00	
Insumo	00012892	SINAPI	LUVA RASPA DE COURO, CANO CURTO (PUNHO *7* CM)	Equipamento	PAR	0.0023000	13.36	0.03	
				MO sem LS =>	0.00	LS =>	0.00	MO com LS =>	0.00
				Valor do BDI =>	0.96	Valor com BDI =>		4.53	

	Código	Banco	Descrição	Tipo	Und	Quant.	Valor Unit	Total
Composição	10553	ORSE	Encargos Complementares - Pintor	Provisórios	h	1.0000000	3.78	3.78
Insumo	158	ORSE	Almoço (Participação do empregador) un	0	un	0.1018000	14.00	1.42
Insumo	941	ORSE	Fardamento com mangas curta un	0	un	0.0015000	174.01	0.26
Insumo	1651	ORSE	Óculos branco proteção pr	0	pr	0.0008000	6.00	0.00
Insumo	2378	ORSE	Vale transporte un	0	un	0.0654000	4.50	0.29
Insumo	4174	ORSE	Desempenadeira de aço lisa, cabo madeira, ref:143, Atlas ou similar un	0	un	0.0005000	10.80	0.00
Insumo	4725	ORSE	Espátula un	0	un	0.0004000	18.50	0.00
Insumo	10517	ORSE	Exames admissionais/demissionais (checkup) cj	0	cj	0.0004000	300.00	0.12
Insumo	10492	ORSE	Cesta Básica un	0	un	0.0045000	165.00	0.74
Insumo	10583	ORSE	Trincha 3" un	0	un	0.0045000	11.98	0.05
Insumo	10599	ORSE	Protetor solar fps 30 com 120ml un	0	un	0.0018000	35.90	0.06
Insumo	10362	ORSE	Seguro de vida e acidente em grupo un	0	un	0.0045000	12.54	0.05
Insumo	10596	ORSE	Protetor auricular un	0	un	0.0045000	4.90	0.02
Insumo	10761	ORSE	Refeição - café da manhã (café com leite e dois pães com manteiga) un	0	un	0.1018000	5.00	0.50
Insumo	11250	ORSE	Rolo lâ de carneiro 20cm un	0	un	0.0023000	17.50	0.04
Insumo	11251	ORSE	Pincel de seda 2" un	0	un	0.0045000	30.24	0.13
Insumo	11252	ORSE	Escada de aluminio de abrir com 7 degraus un	0	un	0.0001000	298.00	0.02
Insumo	00012893	SINAPI	BOTA DE SEGURANCA COM BIQUEIRA DE ACO E COLARINHO ACOLCHOADO	Material	PAR	0.0008000	71.28	0.05
Insumo	00012894	SINAPI	CAPA PARA CHUVA EM PVC COM FORRO DE POLIESTER, COM CAPUZ (AMARELA OU AZUL)	Material	UN	0.0002000	19.30	0.00
Insumo	00012895	SINAPI	CAPACETE DE SEGURANCA ABA FRONTAL COM SUSPENSAO DE POLIETILENO. SEM JUGULAR (CLASSE B)	Material	UN	0.0006000	14.85	0.00

Prefeitura Municipal de Palmeira dos Índios-AL

Insumo	00012892 SINAPI	LUVA RASPA DE COURO, CANO CURTO (PUNHO *7* CM)	Equipamento	PAR	0.0023000	13.36	0.03	
			MO sem LS =>	0.00	LS =>	0.00	MO com LS =>	0.00
			Valor do BDI =>	1.02			Valor com BDI =>	4.80

	Código	Banco	Descrição	Tipo	Und	Quant.	Valor Unit	Total
Composição	10549	ORSE	Encargos Complementares - Servente	Provisórios	h	1.0000000	3.70	3.70
Insumo	158	ORSE	Almoço (Participação do empregador) un	0	un	0.1018000	14.00	1.42
Insumo	941	ORSE	Fardamento com mangas curta un	0	un	0.0015000	174.01	0.26
Insumo	1651	ORSE	Óculos branco proteção pr	0	pr	0.0008000	6.00	0.00
Insumo	2378	ORSE	Vale transporte un	0	un	0.0941000	4.50	0.42
Insumo	4729	ORSE	Marreta 1 kg com cabo un	0	un	0.0001000	31.50	0.00
Insumo	4728	ORSE	Talhadeira chata 10" Talhadeira chara 10" un	0	un	0.0003000	13.85	0.00
Insumo	10596	ORSE	Protetor auricular un	0	un	0.0045000	4.90	0.02
Insumo	10362	ORSE	Seguro de vida e acidente em grupo un	0	un	0.0045000	12.54	0.05
Insumo	10599	ORSE	Protetor solar fps 30 com 120ml un	0	un	0.0018000	35.90	0.06
Insumo	10517	ORSE	Exames admissionais/demissionais (checkup) cj	0	cj	0.0004000	300.00	0.12
Insumo	10492	ORSE	Cesta Básica un	0	un	0.0045000	165.00	0.74
Insumo	10761	ORSE	Refeição - café da manhã (café com leite e dois pães com manteiga) un	0	un	0.1018000	5.00	0.50
Insumo	10788	ORSE	Pá quadrada un	0	un	0.0002000	36.90	0.00
Insumo	00012893	SINAPI	BOTA DE SEGURANCA COM BIQUEIRA DE ACO E COLARINHO AÇOLCHADO	Material	PAR	0.0008000	71.28	0.05
Insumo	00012894	SINAPI	CAPA PARA CHUVA EM PVC COM FORRO DE POLIESTER, COM CAPUZ (AMARELA OU AZUL)	Material	UN	0.0002000	19.30	0.00
Insumo	00012895	SINAPI	CAPACETE DE SEGURANCA ABA FRONTAL COM SUSPENSAO DE POLIETILENO. SEM JUGULAR (CLASSE B)	Material	UN	0.0006000	14.85	0.00
Insumo	00002711	SINAPI	CARRINHO DE MAO DE ACO CAPACIDADE 50 A 60 L, PNEU COM CAMARA	Equipamento	UN	0.0002000	196.50	0.03
Insumo	00012892	SINAPI	LUVA RASPA DE COURO, CANO CURTO (PUNHO *7* CM)	Equipamento	PAR	0.0023000	13.36	0.03
			MO sem LS =>	0.00	LS =>	0.00	MO com LS =>	0.00
			Valor do BDI =>	1.00			Valor com BDI =>	4.70

	Código	Banco	Descrição	Tipo	Und	Quant.	Valor Unit	Total
Composição	2497	ORSE	Escavação manual de vala ou cava em material de 1ª categoria, profundidade até 1.50m	Escavação Manual em Área Urbana	m³	1.0000000	41.55	41.55
Composição Auxiliar	10549	ORSE	Encargos Complementares - Servente	Provisórios	h	3.0000000	3.70	11.10
Insumo	00006111	SINAPI	SERVENTE DE OBRAS	Mão de Obra	H	3.0000000	10.15	30.45
			MO sem LS =>	30.45	LS =>	0.00	MO com LS =>	30.45
			Valor do BDI =>	11.24			Valor com BDI =>	52.79

Prefeitura Municipal de Palmeira dos Índios-AL

	Código	Banco	Descrição	Tipo	Und	Quant.	Valor Unit	Total
Composição	91170	SINAPI	FIXAÇÃO DE TUBOS HORIZONTAIS DE PVC, CPVC OU COBRE DIÂMETROS MENORES OU IGUAIS A 40 MM OU ELETROCALHAS ATÉ 150MM DE LARGURA, COM ABRAÇADEIRA METÁLICA RÍGIDA TIPO D 1/2, FIXADA EM PERFILADO EM LAJE. AF_05/2015	INHI - INSTALAÇÕES HIDROS SANITÁRIAS	M	1.0000000	2.95	2.95
Composição Auxiliar	88248	SINAPI	AUXILIAR DE ENCANADOR OU BOMBEIRO HIDRÁULICO COM ENCARGOS COMPLEMENTARES	SEDI - SERVIÇOS DIVERSOS	H	0.0100000	14.48	0.14
Composição Auxiliar	88267	SINAPI	ENCANADOR OU BOMBEIRO HIDRÁULICO COM ENCARGOS COMPLEMENTARES	SEDI - SERVIÇOS DIVERSOS	H	0.0690000	21.19	1.46
Insumo	00000392	SINAPI	ABRACADEIRA EM ACO PARA AMARRACAO DE ELETRODUTOS, TIPO D, COM 1/2" E PARAFUSO DE FIXACAO	Material	UN	0.6500000	2.09	1.35

MO sem LS => 1.27 LS => 0.00 MO com LS => 1.27

Valor do BDI => 0.79 Valor com BDI => 3.74

	Código	Banco	Descrição	Tipo	Und	Quant.	Valor Unit	Total
Composição	7692	ORSE	Lançamento de concreto simples fabricado na obra, inclusive adensamento e acabamento em peças da superestrutura	Concreto Simples	m³	1.0000000	37.79	37.79
Composição Auxiliar	10549	ORSE	Encargos Complementares - Servente	Provisórios	h	1.6200000	3.70	5.99
Composição Auxiliar	10550	ORSE	Encargos Complementares - Pedreiro	Provisórios	h	0.3600000	3.57	1.28
Composição Auxiliar	10555	ORSE	Encargos Complementares - Armador	Provisórios	h	0.1800000	3.54	0.63
Composição Auxiliar	10551	ORSE	Encargos Complementares - Carpinteiro	Provisórios	h	0.3600000	3.60	1.29
Insumo	00000378	SINAPI	ARMADOR (HORISTA)	Mão de Obra	H	0.1800000	13.67	2.46
Insumo	00001213	SINAPI	CARPINTEIRO DE FORMAS (HORISTA)	Mão de Obra	H	0.3600000	13.28	4.78
Insumo	00004750	SINAPI	PEDREIRO (HORISTA)	Mão de Obra	H	0.3600000	13.67	4.92
Insumo	00006111	SINAPI	SERVENTE DE OBRAS	Mão de Obra	H	1.6200000	10.15	16.44

MO sem LS => 28.60 LS => 0.00 MO com LS => 28.60

Valor do BDI => 10.22 Valor com BDI => 48.01

	Código	Banco	Descrição	Tipo	Und	Quant.	Valor Unit	Total
Composição	88274	SINAPI	MARMORISTA/GRANITEIRO COM ENCARGOS COMPLEMENTARES	SEDI - SERVIÇOS DIVERSOS	H	1.0000000	18.55	18.55
Composição Auxiliar	95341	SINAPI	CURSO DE CAPACITAÇÃO PARA MARMORISTA/GRANITEIRO (ENCARGOS COMPLEMENTARES) - HORISTA	SEDI - SERVIÇOS DIVERSOS	H	1.0000000	0.16	0.16
Insumo	00037370	SINAPI	ALIMENTACAO - HORISTA (COLETADO CAIXA)	Outros	H	1.0000000	1.50	1.50
Insumo	00043489	SINAPI	EPI - FAMILIA PEDREIRO - HORISTA (ENCARGOS COMPLEMENTARES - COLETADO CAIXA)	Equipamento	H	1.0000000	1.09	1.09
Insumo	00037372	SINAPI	EXAMES - HORISTA (COLETADO CAIXA)	Outros	H	1.0000000	0.81	0.81
Insumo	00043465	SINAPI	FERRAMENTAS - FAMILIA PEDREIRO - HORISTA (ENCARGOS COMPLEMENTARES - COLETADO CAIXA)	Equipamento	H	1.0000000	0.74	0.74
Insumo	00004755	SINAPI	MARMORISTA / GRANITEIRO (HORISTA)	Mão de Obra	H	1.0000000	13.67	13.67
Insumo	00037373	SINAPI	SEGURO - HORISTA (COLETADO CAIXA)	Taxas	H	1.0000000	0.06	0.06
Insumo	00037371	SINAPI	TRANSPORTE - HORISTA (COLETADO CAIXA)	Serviços	H	1.0000000	0.52	0.52

Prefeitura Municipal de Palmeira dos Índios-AL

MO sem LS => 13.83 LS => 0.00 MO com LS => 13.83
 Valor do BDI => 5.02 Valor com BDI => 23.57

	Código	Banco	Descrição	Tipo	Und	Quant.	Valor Unit	Total
Composição	2620	ORSE	Meio-fio pré-moldado de concreto simples (0,12 x 0,30 x 1,00m), sobre base de concreto simples e rejuntado com argamassa de cimento e areia traço 1:3	Meios-Fios e Guias	m	1.0000000	35.11	35.11
Composição Auxiliar	126	ORSE	Concreto simples fabricado na obra, fck=15 mpa, lançado e adensado	Concreto Simples	m³	0.0070000	490.06	3.43
Composição Auxiliar	1903	ORSE	Argamassa cimento e areia traço t-1 (1:3) - 1 saco cimento 50kg / 3 padiolas areia dim. 0.35 x 0.45 x 0.23 m - Confecção mecânica e transporte	Argamassas	m³	0.0010000	480.07	0.48
Composição Auxiliar	10550	ORSE	Encargos Complementares - Pedreiro	Provisórios	h	0.1800000	3.57	0.64
Composição Auxiliar	10549	ORSE	Encargos Complementares - Servente	Provisórios	h	0.3600000	3.70	1.33
Insumo	1611	ORSE	Meio fio pré-moldado concreto (0,12 x 0,30 x 1,00m) Meio-fio pré-moldado concreto (0,12 x 0,30 x 1,00m) m	0	m	1.0000000	23.12	23.12
Insumo	00004750	SINAPI	PEDREIRO (HORISTA)	Mão de Obra	H	0.1800000	13.67	2.46
Insumo	00006111	SINAPI	SERVENTE DE OBRAS	Mão de Obra	H	0.3600000	10.15	3.65

MO sem LS => 6.77 LS => 0.00 MO com LS => 6.77
 Valor do BDI => 9.50 Valor com BDI => 44.61

	Código	Banco	Descrição	Tipo	Und	Quant.	Valor Unit	Total
Composição	88377	SINAPI	OPERADOR DE BETONEIRA ESTACIONÁRIA/MISTURADOR COM ENCARGOS COMPLEMENTARES	SEDI - SERVIÇOS DIVERSOS	H	1.0000000	13.22	13.22
Composição Auxiliar	95389	SINAPI	CURSO DE CAPACITAÇÃO PARA OPERADOR DE BETONEIRA ESTACIONÁRIA/MISTURADOR (ENCARGOS COMPLEMENTARES) - HORISTA	SEDI - SERVIÇOS DIVERSOS	H	1.0000000	0.06	0.06
Insumo	00037370	SINAPI	ALIMENTACAO - HORISTA (COLETADO CAIXA)	Outros	H	1.0000000	1.50	1.50
Insumo	00037372	SINAPI	EXAMES - HORISTA (COLETADO CAIXA)	Outros	H	1.0000000	0.81	0.81
Insumo	00043488	SINAPI	EPI - FAMILIA OPERADOR ESCAVADEIRA - HORISTA (ENCARGOS COMPLEMENTARES - COLETADO CAIXA)	Equipamento	H	1.0000000	0.76	0.76
Insumo	00043464	SINAPI	FERRAMENTAS - FAMILIA OPERADOR ESCAVADEIRA - HORISTA (ENCARGOS COMPLEMENTARES - COLETADO CAIXA)	Equipamento	H	1.0000000	0.01	0.01
Insumo	00037666	SINAPI	OPERADOR DE BETONEIRA ESTACIONARIA / MISTURADOR	Mão de Obra	H	1.0000000	9.50	9.50
Insumo	00037373	SINAPI	SEGURO - HORISTA (COLETADO CAIXA)	Taxas	H	1.0000000	0.06	0.06
Insumo	00037371	SINAPI	TRANSPORTE - HORISTA (COLETADO CAIXA)	Serviços	H	1.0000000	0.52	0.52

MO sem LS => 9.56 LS => 0.00 MO com LS => 9.56
 Valor do BDI => 3.57 Valor com BDI => 16.79

	Código	Banco	Descrição	Tipo	Und	Quant.	Valor Unit	Total
Composição	88297	SINAPI	OPERADOR DE MÁQUINAS E EQUIPAMENTOS COM ENCARGOS COMPLEMENTARES	SEDI - SERVIÇOS DIVERSOS	H	1.0000000	15.67	15.67
Composição Auxiliar	95360	SINAPI	CURSO DE CAPACITAÇÃO PARA OPERADOR DE MÁQUINAS E EQUIPAMENTOS (ENCARGOS COMPLEMENTARES) - HORISTA	SEDI - SERVIÇOS DIVERSOS	H	1.0000000	0.11	0.11
Insumo	00037370	SINAPI	ALIMENTACAO - HORISTA (COLETADO CAIXA)	Outros	H	1.0000000	1.50	1.50

Prefeitura Municipal de Palmeira dos Índios-AL

Insumo	00037372	SINAPI	EXAMES - HORISTA (COLETADO CAIXA)	Outros	H	1.0000000	0.81	0.81
Insumo	00043488	SINAPI	EPI - FAMILIA OPERADOR ESCAVADEIRA - HORISTA (ENCARGOS COMPLEMENTARES - COLETADO CAIXA)	Equipamento	H	1.0000000	0.76	0.76
Insumo	00043464	SINAPI	FERRAMENTAS - FAMILIA OPERADOR ESCAVADEIRA - HORISTA (ENCARGOS COMPLEMENTARES - COLETADO CAIXA)	Equipamento	H	1.0000000	0.01	0.01
Insumo	00004230	SINAPI	OPERADOR DE MAQUINAS E TRATORES DIVERSOS (TERRAPLANAGEM)	Mão de Obra	H	1.0000000	11.90	11.90
Insumo	00037373	SINAPI	SEGURO - HORISTA (COLETADO CAIXA)	Taxas	H	1.0000000	0.06	0.06
Insumo	00037371	SINAPI	TRANSPORTE - HORISTA (COLETADO CAIXA)	Serviços	H	1.0000000	0.52	0.52

MO sem LS => 12.01 LS => 0.00 MO com LS => 12.01

Valor do BDI => 4.24 Valor com BDI => 19.91

	Código	Banco	Descrição	Tipo	Und	Quant.	Valor Unit	Total
Composição	88309	SINAPI	PEDREIRO COM ENCARGOS COMPLEMENTARES	SEDI - SERVIÇOS DIVERSOS	H	1.0000000	18.62	18.62
Composição Auxiliar	95371	SINAPI	CURSO DE CAPACITAÇÃO PARA PEDREIRO (ENCARGOS COMPLEMENTARES) - HORISTA	SEDI - SERVIÇOS DIVERSOS	H	1.0000000	0.23	0.23
Insumo	00037370	SINAPI	ALIMENTACAO - HORISTA (COLETADO CAIXA)	Outros	H	1.0000000	1.50	1.50
Insumo	00043489	SINAPI	EPI - FAMILIA PEDREIRO - HORISTA (ENCARGOS COMPLEMENTARES - COLETADO CAIXA)	Equipamento	H	1.0000000	1.09	1.09
Insumo	00037372	SINAPI	EXAMES - HORISTA (COLETADO CAIXA)	Outros	H	1.0000000	0.81	0.81
Insumo	00043465	SINAPI	FERRAMENTAS - FAMILIA PEDREIRO - HORISTA (ENCARGOS COMPLEMENTARES - COLETADO CAIXA)	Equipamento	H	1.0000000	0.74	0.74
Insumo	00004750	SINAPI	PEDREIRO (HORISTA)	Mão de Obra	H	1.0000000	13.67	13.67
Insumo	00037373	SINAPI	SEGURO - HORISTA (COLETADO CAIXA)	Taxas	H	1.0000000	0.06	0.06
Insumo	00037371	SINAPI	TRANSPORTE - HORISTA (COLETADO CAIXA)	Serviços	H	1.0000000	0.52	0.52

MO sem LS => 13.90 LS => 0.00 MO com LS => 13.90

Valor do BDI => 5.04 Valor com BDI => 23.66

	Código	Banco	Descrição	Tipo	Und	Quant.	Valor Unit	Total
Composição	88310	SINAPI	PINTOR COM ENCARGOS COMPLEMENTARES	SEDI - SERVIÇOS DIVERSOS	H	1.0000000	19.70	19.70
Composição Auxiliar	95372	SINAPI	CURSO DE CAPACITAÇÃO PARA PINTOR (ENCARGOS COMPLEMENTARES) - HORISTA	SEDI - SERVIÇOS DIVERSOS	H	1.0000000	0.16	0.16
Insumo	00037370	SINAPI	ALIMENTACAO - HORISTA (COLETADO CAIXA)	Outros	H	1.0000000	1.50	1.50
Insumo	00043490	SINAPI	EPI - FAMILIA PINTOR - HORISTA (ENCARGOS COMPLEMENTARES - COLETADO CAIXA)	Equipamento	H	1.0000000	1.50	1.50
Insumo	00037372	SINAPI	EXAMES - HORISTA (COLETADO CAIXA)	Outros	H	1.0000000	0.81	0.81
Insumo	00043466	SINAPI	FERRAMENTAS - FAMILIA PINTOR - HORISTA (ENCARGOS COMPLEMENTARES - COLETADO CAIXA)	Equipamento	H	1.0000000	1.48	1.48
Insumo	00004783	SINAPI	PINTOR (HORISTA)	Mão de Obra	H	1.0000000	13.67	13.67
Insumo	00037373	SINAPI	SEGURO - HORISTA (COLETADO CAIXA)	Taxas	H	1.0000000	0.06	0.06
Insumo	00037371	SINAPI	TRANSPORTE - HORISTA (COLETADO CAIXA)	Serviços	H	1.0000000	0.52	0.52

Prefeitura Municipal de Palmeira dos Índios-AL

MO sem LS => 13.83 LS => 0.00 MO com LS => 13.83
 Valor do BDI => 5.33 Valor com BDI => 25.03

	Código	Banco	Descrição	Tipo	Und	Quant.	Valor Unit	Total
Composição	7324	ORSE	Piso tátil direcional e/ou alerta, de concreto, colorido, p/deficientes visuais, dimensões 25x25cm, aplicado com argamassa industrializada ac-ii, rejuntado, exclusive regularização de base	Azulejos e Cerâmicas	m²	1.0000000	99.65	99.65
Composição Auxiliar	10549	ORSE	Encargos Complementares - Servente	Provisórios	h	1.2000000	3.70	4.44
Composição Auxiliar	10550	ORSE	Encargos Complementares - Pedreiro	Provisórios	h	0.5000000	3.57	1.78
Insumo	2540	ORSE	Rejunte colorido flexivel para revestimentos cerâmicos kg	0	kg	0.5200000	3.50	1.82
Insumo	2684	ORSE	Argamassa industrializada Votomassa AC-II, ou similar kg	0	kg	4.0000000	1.35	5.40
Insumo	6897	ORSE	Piso tátil direcional e/ou alerta, de concreto, colorido, dim 25x25 cm, para deficiente visual m2	0	m²	1.0500000	64.00	67.20
Insumo	00004750	SINAPI	PEDREIRO (HORISTA)	Mão de Obra	H	0.5000000	13.67	6.83
Insumo	00006111	SINAPI	SERVENTE DE OBRAS	Mão de Obra	H	1.2000000	10.15	12.18

MO sem LS => 19.01 LS => 0.00 MO com LS => 19.01
 Valor do BDI => 26.97 Valor com BDI => 126.62

	Código	Banco	Descrição	Tipo	Und	Quant.	Valor Unit	Total
Composição	91693	SINAPI	SERRA CIRCULAR DE BANCADA COM MOTOR ELÉTRICO POTÊNCIA DE 5HP, COM COIFA PARA DISCO 10" - CHI DIURNO. AF_08/2015	CHOR - CUSTOS HORÁRIOS DE MÁQUINAS E EQUIPAMENTOS	CHI	1.0000000	15.77	15.77
Composição Auxiliar	91689	SINAPI	SERRA CIRCULAR DE BANCADA COM MOTOR ELÉTRICO POTÊNCIA DE 5HP, COM COIFA PARA DISCO 10" - JUROS. AF_08/2015	CHOR - CUSTOS HORÁRIOS DE MÁQUINAS E EQUIPAMENTOS	H	1.0000000	0.01	0.01
Composição Auxiliar	91688	SINAPI	SERRA CIRCULAR DE BANCADA COM MOTOR ELÉTRICO POTÊNCIA DE 5HP, COM COIFA PARA DISCO 10" - DEPRECIAÇÃO. AF_08/2015	CHOR - CUSTOS HORÁRIOS DE MÁQUINAS E EQUIPAMENTOS	H	1.0000000	0.09	0.09
Composição Auxiliar	88297	SINAPI	OPERADOR DE MÁQUINAS E EQUIPAMENTOS COM ENCARGOS COMPLEMENTARES	SEDI - SERVIÇOS DIVERSOS	H	1.0000000	15.67	15.67

MO sem LS => 12.01 LS => 0.00 MO com LS => 12.01
 Valor do BDI => 4.26 Valor com BDI => 20.03

	Código	Banco	Descrição	Tipo	Und	Quant.	Valor Unit	Total
Composição	91692	SINAPI	SERRA CIRCULAR DE BANCADA COM MOTOR ELÉTRICO POTÊNCIA DE 5HP, COM COIFA PARA DISCO 10" - CHP DIURNO. AF_08/2015	CHOR - CUSTOS HORÁRIOS DE MÁQUINAS E EQUIPAMENTOS	CHP	1.0000000	17.10	17.10
Composição Auxiliar	91688	SINAPI	SERRA CIRCULAR DE BANCADA COM MOTOR ELÉTRICO POTÊNCIA DE 5HP, COM COIFA PARA DISCO 10" - DEPRECIAÇÃO. AF_08/2015	CHOR - CUSTOS HORÁRIOS DE MÁQUINAS E EQUIPAMENTOS	H	1.0000000	0.09	0.09
Composição Auxiliar	91689	SINAPI	SERRA CIRCULAR DE BANCADA COM MOTOR ELÉTRICO POTÊNCIA DE 5HP, COM COIFA PARA DISCO 10" - JUROS. AF_08/2015	CHOR - CUSTOS HORÁRIOS DE MÁQUINAS E EQUIPAMENTOS	H	1.0000000	0.01	0.01
Composição Auxiliar	91690	SINAPI	SERRA CIRCULAR DE BANCADA COM MOTOR ELÉTRICO POTÊNCIA DE 5HP, COM COIFA PARA DISCO 10" - MANUTENÇÃO. AF_08/2015	CHOR - CUSTOS HORÁRIOS DE MÁQUINAS E EQUIPAMENTOS	H	1.0000000	0.06	0.06
Composição Auxiliar	91691	SINAPI	SERRA CIRCULAR DE BANCADA COM MOTOR ELÉTRICO POTÊNCIA DE 5HP, COM COIFA PARA DISCO 10" - MATERIAIS NA OPERAÇÃO. AF_08/2015	CHOR - CUSTOS HORÁRIOS DE MÁQUINAS E EQUIPAMENTOS	H	1.0000000	1.27	1.27

Prefeitura Municipal de Palmeira dos Índios-AL

Composição Auxiliar	88297	SINAPI	OPERADOR DE MÁQUINAS E EQUIPAMENTOS COM ENCARGOS COMPLEMENTARES	SEDI - SERVIÇOS DIVERSOS	H	1.0000000	15.67	15.67	
				MO sem LS =>		12.01	LS =>	0.00 MO com LS =>	12.01
				Valor do BDI =>		4.62		Valor com BDI =>	21.72

	Código	Banco	Descrição	Tipo	Und	Quant.	Valor Unit	Total	
Composição	91688	SINAPI	SERRA CIRCULAR DE BANCADA COM MOTOR ELÉTRICO POTÊNCIA DE 5HP, COM COIFA PARA DISCO 10" - DEPRECIAÇÃO. AF_08/2015	CHOR - CUSTOS HORÁRIOS DE MÁQUINAS E EQUIPAMENTOS	H	1.0000000	0.09	0.09	
Insumo	00014618	SINAPI	SERRA CIRCULAR DE BANCADA COM MOTOR ELETRICO, POTENCIA DE *1600* W, PARA DISCO DE DIAMETRO DE 10" (250 MM)	Material	UN	0.0000720	1,350.41	0.09	
				MO sem LS =>		0.00	LS =>	0.00 MO com LS =>	0.00
				Valor do BDI =>		0.02		Valor com BDI =>	0.11

	Código	Banco	Descrição	Tipo	Und	Quant.	Valor Unit	Total	
Composição	91689	SINAPI	SERRA CIRCULAR DE BANCADA COM MOTOR ELÉTRICO POTÊNCIA DE 5HP, COM COIFA PARA DISCO 10" - JUROS. AF_08/2015	CHOR - CUSTOS HORÁRIOS DE MÁQUINAS E EQUIPAMENTOS	H	1.0000000	0.01	0.01	
Insumo	00014618	SINAPI	SERRA CIRCULAR DE BANCADA COM MOTOR ELETRICO, POTENCIA DE *1600* W, PARA DISCO DE DIAMETRO DE 10" (250 MM)	Material	UN	0.0000075	1,350.41	0.01	
				MO sem LS =>		0.00	LS =>	0.00 MO com LS =>	0.00
				Valor do BDI =>		0.00		Valor com BDI =>	0.01

	Código	Banco	Descrição	Tipo	Und	Quant.	Valor Unit	Total	
Composição	91690	SINAPI	SERRA CIRCULAR DE BANCADA COM MOTOR ELÉTRICO POTÊNCIA DE 5HP, COM COIFA PARA DISCO 10" - MANUTENÇÃO. AF_08/2015	CHOR - CUSTOS HORÁRIOS DE MÁQUINAS E EQUIPAMENTOS	H	1.0000000	0.06	0.06	
Insumo	00014618	SINAPI	SERRA CIRCULAR DE BANCADA COM MOTOR ELETRICO, POTENCIA DE *1600* W, PARA DISCO DE DIAMETRO DE 10" (250 MM)	Material	UN	0.0000500	1,350.41	0.06	
				MO sem LS =>		0.00	LS =>	0.00 MO com LS =>	0.00
				Valor do BDI =>		0.01		Valor com BDI =>	0.07

	Código	Banco	Descrição	Tipo	Und	Quant.	Valor Unit	Total	
Composição	91691	SINAPI	SERRA CIRCULAR DE BANCADA COM MOTOR ELÉTRICO POTÊNCIA DE 5HP, COM COIFA PARA DISCO 10" - MATERIAIS NA OPERAÇÃO. AF_08/2015	CHOR - CUSTOS HORÁRIOS DE MÁQUINAS E EQUIPAMENTOS	H	1.0000000	1.27	1.27	
Insumo	00002705	SINAPI	ENERGIA ELETRICA ATE 2000 KWH INDUSTRIAL, SEM DEMANDA	Material	KWH	1.3600000	0.94	1.27	
				MO sem LS =>		0.00	LS =>	0.00 MO com LS =>	0.00
				Valor do BDI =>		0.34		Valor com BDI =>	1.61

	Código	Banco	Descrição	Tipo	Und	Quant.	Valor Unit	Total
Composição	88316	SINAPI	SERVENTE COM ENCARGOS COMPLEMENTARES	SEDI - SERVIÇOS DIVERSOS	H	1.0000000	14.92	14.92
Composição Auxiliar	95378	SINAPI	CURSO DE CAPACITAÇÃO PARA SERVENTE (ENCARGOS COMPLEMENTARES) - HORISTA	SEDI - SERVIÇOS DIVERSOS	H	1.0000000	0.17	0.17
Insumo	00037370	SINAPI	ALIMENTACAO - HORISTA (COLETADO CAIXA)	Outros	H	1.0000000	1.50	1.50
Insumo	00037372	SINAPI	EXAMES - HORISTA (COLETADO CAIXA)	Outros	H	1.0000000	0.81	0.81

Prefeitura Municipal de Palmeira dos Índios-AL

Insumo	00043491	SINAPI	EPI - FAMILIA SERVENTE - HORISTA (ENCARGOS COMPLEMENTARES - COLETADO CAIXA)	Equipamento	H	1.0000000	1.15	1.15
Insumo	00043467	SINAPI	FERRAMENTAS - FAMILIA SERVENTE - HORISTA (ENCARGOS COMPLEMENTARES - COLETADO CAIXA)	Equipamento	H	1.0000000	0.56	0.56
Insumo	00037373	SINAPI	SEGURO - HORISTA (COLETADO CAIXA)	Taxas	H	1.0000000	0.06	0.06
Insumo	00006111	SINAPI	SERVENTE DE OBRAS	Mão de Obra	H	1.0000000	10.15	10.15
Insumo	00037371	SINAPI	TRANSPORTE - HORISTA (COLETADO CAIXA)	Serviços	H	1.0000000	0.52	0.52

MO sem LS => 10.32 LS => 0.00 MO com LS => 10.32

Valor do BDI => 4.03 Valor com BDI => 18.95

	Código	Banco	Descrição	Tipo	Und	Quant.	Valor Unit	Total
Composição	86888	SINAPI	VASO SANITÁRIO SIFONADO COM CAIXA ACOPLADA LOUÇA BRANCA - FORNECIMENTO E INSTALAÇÃO. AF 01/2020	INHI - INSTALAÇÕES HIDROSANITÁRIAS	UN	1.0000000	468.80	468.80
Composição Auxiliar	88267	SINAPI	ENCANADOR OU BOMBEIRO HIDRÁULICO COM ENCARGOS COMPLEMENTARES	SEDI - SERVIÇOS DIVERSOS	H	0.7791000	21.19	16.50
Composição Auxiliar	88316	SINAPI	SERVENTE COM ENCARGOS COMPLEMENTARES	SEDI - SERVIÇOS DIVERSOS	H	0.4384000	14.92	6.54
Insumo	00006138	SINAPI	ANEL DE VEDACAO, PVC FLEXIVEL, 100 MM, PARA SAIDA DE BACIA / VASO SANITARIO	Material	UN	1.0000000	9.63	9.63
Insumo	00010422	SINAPI	BACIA SANITARIA (VASO) COM CAIXA ACOPLADA, SIFAO APARENTE, DE LOUCA BRANCA (SEM ASSENTO)	Material	UN	1.0000000	372.90	372.90
Insumo	00004384	SINAPI	PARAFUSO NIQUELADO COM ACABAMENTO CROMADO PARA FIXAR PECA SANITARIA, INCLUI PORCA CEGA, ARRUELA E BUCHA DE NYLON TAMANHO S-10	Material	UN	2.0000000	27.53	55.06
Insumo	00037329	SINAPI	REJUNTE EPOXI, QUALQUER COR	Material	KG	0.0881000	92.75	8.17

MO sem LS => 17.79 LS => 0.00 MO com LS => 17.79

Valor do BDI => 126.90 Valor com BDI => 595.70

Total sem BDI 301,107.43
Total do BDI 81,505.99
Total Geral 382,613.42

Jaime Flávio Souza Rodrigues
 Engenheiro Civil
 CREA/AL 020010600-7



Obra
REFORMA DA CÂMARA DE VEREADORES DE PALMEIRA DOS ÍNDIOS-AL - 1
ETAPA

Bancos
SINAPI - 08/2022 - Alagoas
SICRO3 - 04/2022 - Alagoas
ORSE - 07/2022 - Sergipe
SEINFRA - 027 - Ceara

B.D.I
27,07%

Encargos Sociais
Desonerado: embutido nos preços unitário dos insumos de mão de obra, de acordo com as bases.

Código Banco	Descrição	Tipo	Und	Curva ABC de Insumos				Total			Peso	Valor Acumulado	Peso Acumulado
				Quantidade		Valor Unitário		Operativa	Improdutiva	Geral			
				Operativa	Improdutiva	Operativa	Improdutiva						
00040936 SINAPI	ENGENHEIRO CIVIL JUNIOR (MENSALISTA)	Mão de Obra	MES	3,0213000		19.457,50		58.786,94		58.786,94	15,36%	58.786,94	15,36%
00040819 SINAPI	MESTRE DE OBRAS (MENSALISTA)	Mão de Obra	MES	3,0393000		5.827,44		17.711,34		17.711,34	4,63%	76.498,28	19,99%
00038195 SINAPI	PISO PORCELANATO, BORDA RETA, EXTRA, FORMATO MAIOR QUE 2025 CM2	Material	m²	108,9260000		139,48		15.193,00		15.193,00	3,97%	91.691,28	23,96%
00010892 SINAPI	EXTINTOR DE INCENDIO PORTATIL COM CARGA DE PO QUIMICO SECO (PQS) DE 6 KG, CLASSE BC	Material	UN	15,0000000		317,67		4.765,05		4.765,05	1,25%	96.456,33	25,21%
00006111 SINAPI	SERVENTE DE OBRAS	Mão de Obra	H	260,7766376		12,89		3.361,41		3.361,41	0,88%	99.817,74	26,09%
00038186 SINAPI	PISO TÁTIL DE ALERTA OU DIRECIONAL, DE BORRACHA, COLORIDO, 25 X 25 CM F = 12 MM PARA ARGAMASSA	Material	m²	4,0000000		702,04		2.808,16		2.808,16	0,73%	102.625,90	26,82%
00037595 SINAPI	ARGAMASSA COLANTE TIPO AC III	Material	KG	906,4380000		2,92		2.646,80		2.646,80	0,69%	105.272,70	27,51%
00044813 SINAPI	PLACA DE OBRA (PARA CONSTRUCAO CIVIL) EM CHAPA GALVANIZADA 'N. 22', ADESIVADA, DE '2,4 X 1,2' M (SEM POSTES PARA FIXACAO)	Material	m²	4,5000000		565,46		2.544,57		2.544,57	0,67%	107.817,27	28,18%
00001379 SINAPI	CIMENTO PORTLAND COMPOSTO CP II-32	Material	KG	2.366,0730365		0,96		2.271,43		2.271,43	0,59%	110.088,70	28,77%
00003992 SINAPI	TABUA APARELHADA '2,5 X 30' CM, EM MACARANDUBA, ANGELIM OU FOLHAI FNTF DA REGIAO	Material	M	56,1505140		35,10		1.970,88		1.970,88	0,52%	112.059,58	29,29%
00043681 SINAPI	CHAPA/PAINEL DE MADEIRA COMPENSADA RESINADA (MADEIRITE RESINADO ROSA) PARA FORMA DE CONCRETO, DE 2200 x 1100 MM, E = 8 A 12 MM	Material	m²	34,8402608		49,74		1.732,95		1.732,95	0,45%	113.792,54	29,74%
00004750 SINAPI	PEDREIRO (HORISTA)	Mão de Obra	H	89,1062663		17,37		1.547,78		1.547,78	0,40%	115.340,32	30,15%
00036210 SINAPI	BARRA DE APOIO LATERAL ARTICULADA, COM TRAVA, EM ACO INOX 304 LIXO 70 CM DIAMETRO MINIMO 3 CM	Material	UN	2,0000000		617,24		1.234,48		1.234,48	0,32%	116.574,80	30,47%
00004433 SINAPI	CAIBRO NAO APARELHADO '7,5 X 7,5' CM, EM MACARANDUBA, ANGELIM OU FOLHAI FNTF DA REGIAO - RRIITA	Material	M	40,7218140		29,59		1.204,96		1.204,96	0,31%	117.779,75	30,78%
00040863 SINAPI	EXAMES - MENSALISTA (COLETADO CAIXA)	Material	MES	6,0000000		193,59		1.161,54		1.161,54	0,30%	118.941,29	31,09%
00036896 SINAPI	JANELA DE CORRER, EM ALUMINIO PERFIL 25, 100 X 120 CM (A X L), 2 FLS MOVEIS, SEM BANDEIRA, ACABAMENTO BRANCO OU BRILHANTE, BATENTE DE 6 A 7 CM, COM VIDRO, SEM GUARNICAO	Material	UN	2,1665800		531,78		1.152,14		1.152,14	0,30%	120.093,44	31,39%
00000994 SINAPI	CABO DE COBRE, FLEXIVEL, CLASSE 4 OU 5, ISOLACAO EM PVC/A, ANTICHAMA BWF-B, COBERTURA PVC-ST1, ANTICHAMA BWF-B, 1 CONDUTOR, 0,6/1 KV, SECAO NOMINAL 6 MM2	Material	M	119,0000000		9,27		1.103,13		1.103,13	0,29%	121.196,57	31,68%
00037560 SINAPI	PLACA DE SINALIZACAO DE SEGURANCA CONTRA INCENDIO - ALERTA, TRIANGULAR, BASE DE '30' CM, EM PVC '2' MM ANTI-CHAMAS (SIMBOLOS, CORES E PICTOGRAMAS CONFORME NBR 16820)	Material	UN	15,0000000		56,02		840,30		840,30	0,22%	122.036,87	31,90%
00004760 SINAPI	AZULEJISTA OU LADRILHEIRO (HORISTA)	Mão de Obra	H	45,3295040		17,37		787,37		787,37	0,21%	122.824,24	32,10%
00043499 SINAPI	EPI - FAMILIA ENCARREGADO GERAL - MENSALISTA (ENCARGOS COMPLEMENTARES - COLETADO CAIXA)	Equipamento	MES	3,0000000		257,87		773,61		773,61	0,20%	123.597,85	32,30%
00013393 SINAPI	QUADRO DE DISTRIBUICAO COM BARRAMENTO TRIFASICO, DE EMBUTIR, EM CHAPA DE ACO GALVANIZADO, PARA 12 DISJUNTORES DIN, 100 A	Material	UN	1,0000000		670,78		670,78		670,78	0,18%	124.268,63	32,48%
00000370 SINAPI	AREIA MEDIA - POSTO JAZIDA/FORNECEDOR (RETIRADO NA JAZIDA, SEM TRANSPORTE)	Material	m³	6,3488873		95,30		605,05		605,05	0,16%	124.873,68	32,64%
00037370 SINAPI	ALIMENTACAO - HORISTA (COLETADO CAIXA)	Outros	H	312,5003540		1,90		593,75		593,75	0,16%	125.467,43	32,79%
00004783 SINAPI	PINTOR (HORISTA)	Mão de Obra	H	27,4512912		17,37		476,83		476,83	0,12%	125.944,26	32,92%
00010422 SINAPI	BACIA SANITARIA (VASO) COM CAIXA ACOPLADA, SIFAO APARENTE, DE LOUCA BRANCA (SEM ASSENTO)	Material	UN	1,0000000		473,84		473,84		473,84	0,12%	126.418,10	33,04%
00043498 SINAPI	EPI - FAMILIA ENGENHEIRO CIVIL - MENSALISTA (ENCARGOS COMPLEMENTARES - COLETADO CAIXA)	Equipamento	MES	3,0000000		156,98		470,94		470,94	0,12%	126.889,04	33,16%
00007334 SINAPI	ADITIVO ADESIVO LIQUIDO PARA ARGAMASSAS DE REVESTIMENTOS CIMENTICIOS	Material	L	18,0180000		25,73		463,60		463,60	0,12%	127.352,64	33,28%
00007356 SINAPI	TINTA LATEX ACRILICA PREMIUM, COR BRANCO FOSCO	Material	L	19,7340000		22,77		449,34		449,34	0,12%	127.801,99	33,40%
00001213 SINAPI	CARPINTEIRO DE FORMAS (HORISTA)	Mão de Obra	H	26,2581368		16,87		442,97		442,97	0,12%	128.244,96	33,52%
00007304 SINAPI	TINTA EPOXI BASE AGUA PREMIUM, BRANCA	Material	L	4,8300000		87,34		421,85		421,85	0,11%	128.666,81	33,63%
00044072 SINAPI	PRIMER EPOXI / EPOXIDICO	Material	L	3,0240000		131,51		397,69		397,69	0,10%	129.064,50	33,73%
00010841 SINAPI	PISO EM GRANITO, POLIDO, TIPO ANDORINHA/ QUARTZ/ CASTELO/ CORUMBA OU OUTROS EQUIVALENTES DA REGIAO, FORMATO MENOR QUE 30 X 30 CM F = 12 CM	Material	m²	1,2760000		298,15		380,44		380,44	0,10%	129.444,94	33,83%
00004351 SINAPI	PARAFUSO NIQUELADO 3 1/2" COM ACABAMENTO CROMADO PARA FIXAR PEÇA SANITARIA, INCLUI PORCA CEGA, ARRUELA E BUCHA DE NYLON TAMANHO 3/8"	Material	UN	14,0000000		25,93		363,02		363,02	0,09%	129.807,96	33,93%
00009859 SINAPI	TUBO PVC ROSCAVEL, 3/4", AGUA FRIA PREDIAL	Material	M	21,0000000		16,84		353,64		353,64	0,09%	130.161,60	34,02%
00002685 SINAPI	ELETRODUTO DE PVC RIGIDO ROSCAVEL DE 1", SEM LUVIA	Material	M	30,5100000		11,44		349,03		349,03	0,09%	130.510,63	34,11%
00037372 SINAPI	EXAMES - HORISTA (COLETADO CAIXA)	Outros	H	312,5003540		1,02		318,75		318,75	0,08%	130.829,38	34,19%
00004491 SINAPI	PONTALETE '7,5 X 7,5' CM EM PINUS, MISTA OU EQUIVALENTE DA REGIAO - RRIITA	Material	M	18,0000000		15,32		275,76		275,76	0,07%	131.105,14	34,27%
00002436 SINAPI	ELETRICISTA (HORISTA)	Mão de Obra	H	12,0733781		21,34		257,65		257,65	0,07%	131.362,79	34,33%

Prefeitura Municipal de Palmeira dos Índios-AL

00007156	SINAPI	TELA DE ACO SOLDADA NERVURADA, CA-60, Q-196, (3,11 KG/M2), DIAMETRO DO FIO = 5,0 MM, LARGURA = 2,45 M, ESPACAMENTO DA MALHA = 10 X 10 CM	Material	m²	4,4896000	54,20	243,34	243,34	0,06%	131.606.13	34,40%
00002696	SINAPI	ENCANADOR OU BOMBEIRO HIDRAULICO (HORISTA)	Mão de Obra	H	10,1833613	21,34	217,31	217,31	0,06%	131.823.44	34,45%
00037371	SINAPI	TRANSPORTE - HORISTA (COLETADO CAIXA)	Serviços	H	312,5003540	0,66	206,25	206,25	0,05%	132.029.69	34,51%
00036794	SINAPI	LAVATORIO DE LOUCA BRANCA, COM COLUNA, DIMENSOES '44 X 35" CM (L X C)	Material	UN	1,0000000	202,02	202,02	202,02	0,05%	132.231.71	34,56%
00001106	SINAPI	CAL HIDRATADA CH-I PARA ARGAMASSAS	Material	KG	135,3492400	1,42	192,20	192,20	0,05%	132.423.90	34,61%
00043491	SINAPI	EPI - FAMILIA SERVENTE - HORISTA (ENCARGOS COMPLEMENTARES - COI FTADO CAIXA)	Equipamento	H	127,4030806	1,46	186,01	186,01	0,05%	132.609.91	34,66%
00000247	SINAPI	AJUDANTE DE ELETRICISTA (HORISTA)	Mão de Obra	H	11,8533781	12,94	153,38	153,38	0,04%	132.763.30	34,70%
00043489	SINAPI	EPI - FAMILIA PEDREIRO - HORISTA (ENCARGOS COMPLEMENTARES - COLETADO CAIXA)	Equipamento	H	103,4880000	1,38	142,81	142,81	0,04%	132.906.11	34,74%
00043465	SINAPI	FERRAMENTAS - FAMILIA PEDREIRO - HORISTA (ENCARGOS COMPLEMENTARES - COI FTADO CAIXA)	Equipamento	H	103,4880000	0,94	97,28	97,28	0,03%	133.003.39	34,76%
00001021	SINAPI	CABO DE COBRE, FLEXIVEL, CLASSE 4 OU 5, ISOLACAO EM PVC/A, ANTICHAMA BWF-B, COBERTURA PVC-ST1, ANTICHAMA BWF-B, 1 CONDUTOR, 0,6/1 KV, SECAO NOMINAL 4 MM2	Material	M	14,2800000	6,79	96,96	96,96	0,03%	133.100.35	34,79%
00039129	SINAPI	ABRACADEIRA EM ACO PARA AMARRACAO DE ELETRODUTOS, TIPO D, COM 1 FIO DE FIXACAO	Material	UN	30,0000000	3,02	90,60	90,60	0,02%	133.190.95	34,81%
00043467	SINAPI	FERRAMENTAS - FAMILIA SERVENTE - HORISTA (ENCARGOS COMPLEMENTARES - COI FTADO CAIXA)	Equipamento	H	127,4030806	0,71	90,46	90,46	0,02%	133.281.41	34,83%
00034709	SINAPI	DISJUNTOR TIPO DIN/IEC, TRIPOLAR DE 10 ATE 50A	Material	UN	1,0000000	89,99	89,99	89,99	0,02%	133.371.40	34,86%
00040864	SINAPI	SEGURO - MENSALISTA (COLETADO CAIXA)	Material	MES	6,0000000	14,99	89,94	89,94	0,02%	133.461.34	34,88%
00006117	SINAPI	CARPINTEIRO AUXILIAR (HORISTA)	Mão de Obra	H	6,8566603	12,92	88,59	88,59	0,02%	133.549.92	34,90%
00009836	SINAPI	TUBO PVC SERIE NORMAL, DN 100 MM, PARA ESGOTO PREDIAL (NBR 5688)	Material	M	4,0000000	20,92	83,68	83,68	0,02%	133.633.60	34,93%
00034357	SINAPI	REJUNTE CIMENTICIO, QUALQUER COR	Material	KG	14,4060000	5,59	80,53	80,53	0,02%	133.714.13	34,95%
00013415	SINAPI	TORNEIRA DE MESA/BANCADA, PARA LAVATORIO, FIXA, METALICA CROMADA, PADRAO POPULAR, 1/2" OU 3/4" (REF 1193)	Material	UN	1,0000000	76,11	76,11	76,11	0,02%	133.790.24	34,97%
00004721	SINAPI	PEDRA BRITADA N. 1 (9,5 a 19 MM) POSTO PEDREIRA/FORNECEDOR, SEM FRTF	Material	m³	0,6496179	116,79	75,87	75,87	0,02%	133.866.11	34,99%
00001535	SINAPI	TERMINAL METALICO A PRESSAO PARA 1 CABO DE 6 A 10 MM2, COM 1 FURO DE FIXACAO	Material	UN	10,0000000	7,49	74,90	74,90	0,02%	133.941.01	35,01%
00043475	SINAPI	FERRAMENTAS - FAMILIA ENCARREGADO GERAL - MENSALISTA (ENCARGOS COMPLEMENTARES - COI FTADO CAIXA)	Equipamento	MES	3,0000000	23,60	70,80	70,80	0,02%	134.011.81	35,03%
00004384	SINAPI	PARAFUSO NIQUELADO COM ACABAMENTO CROMADO PARA FIXAR PEÇA SANITARIA, INCLUI PORCA CEGA, ARRUELA E BUCHA DE NYLON TAMANHO S-10	Material	UN	2,0000000	34,98	69,96	69,96	0,02%	134.081.77	35,04%
00005330	SINAPI	DILUENTE EPOXI	Material	L	0,9600000	61,54	59,08	59,08	0,02%	134.140.85	35,06%
00039961	SINAPI	SILICONE ACETICO USO GERAL INCOLOR 280 G	Material	UN	1,6205800	34,38	55,72	55,72	0,01%	134.196.57	35,07%
00037666	SINAPI	OPERADOR DE BETONEIRA ESTACIONARIA / MISTURADOR	Mão de Obra	H	4,3372677	12,07	52,35	52,35	0,01%	134.248.92	35,09%
00043483	SINAPI	EPI - FAMILIA CARPINTEIRO DE FORMAS - HORISTA (ENCARGOS COMPLEMENTARES - COI FTADO CAIXA)	Equipamento	H	32,5071420	1,60	52,01	52,01	0,01%	134.300.93	35,10%
00000392	SINAPI	ABRACADEIRA EM ACO PARA AMARRACAO DE ELETRODUTOS, TIPO D, COM 1/2" E PARAFUSO DE FIXACAO	Material	UN	19,5000000	2,65	51,68	51,68	0,01%	134.352.60	35,11%
00000366	SINAPI	AREIA FINA - POSTO JAZIDA/FORNECEDOR (RETIRADO NA JAZIDA, SEM TRANSPORTE)	Material	m³	0,4896000	95,30	46,66	46,66	0,01%	134.399.26	35,13%
00000367	SINAPI	AREIA GROSSA - POSTO JAZIDA/FORNECEDOR (RETIRADO NA JAZIDA, SEM TRANSPORTE)	Material	m³	0,4779576	96,54	46,14	46,14	0,01%	134.445.40	35,14%
00005061	SINAPI	PREGO DE ACO POLIDO COM CABECA 18 X 27 (2 1/2 X 10)	Material	KG	1,4201040	31,13	44,21	44,21	0,01%	134.489.61	35,15%
00000377	SINAPI	ASSENTO SANITARIO DE PLASTICO, TIPO CONVENCIONAL	Material	UN	1,0000000	43,11	43,11	43,11	0,01%	134.532.72	35,16%
00004718	SINAPI	PEDRA BRITADA N. 2 (19 A 38 MM) POSTO PEDREIRA/FORNECEDOR, SEM FRTF	Material	m³	0,3195054	117,41	37,51	37,51	0,01%	134.570.23	35,17%
00004417	SINAPI	SARRAFO NAO APARELHADO '2,5 X 7' CM, EM MACARANDUBA, ANGELIM OU FOLHA DE FICUS	Material	M	4,5000000	8,23	37,04	37,04	0,01%	134.607.27	35,18%
00043484	SINAPI	EPI - FAMILIA ELETRICISTA - HORISTA (ENCARGOS COMPLEMENTARES - COI FTADO CAIXA)	Equipamento	H	23,0118000	1,35	31,07	31,07	0,01%	134.638.34	35,19%
00009835	SINAPI	TUBO PVC SERIE NORMAL, DN 40 MM, PARA ESGOTO PREDIAL (NBR 5688)	Material	M	4,0000000	7,54	30,16	30,16	0,01%	134.668.50	35,20%
00003767	SINAPI	LIXA EM FOLHA PARA PAREDE OU MADEIRA, NUMERO 120, COR VERMELHA	Material	UN	30,1000000	0,97	29,20	29,20	0,01%	134.697.69	35,20%
00043490	SINAPI	EPI - FAMILIA PINTOR - HORISTA (ENCARGOS COMPLEMENTARES - COI FTADO CAIXA)	Equipamento	H	15,3076000	1,90	29,08	29,08	0,01%	134.726.78	35,21%
00043466	SINAPI	FERRAMENTAS - FAMILIA PINTOR - HORISTA (ENCARGOS COMPLEMENTARES - COLETADO CAIXA)	Equipamento	H	15,3076000	1,88	28,78	28,78	0,01%	134.755.56	35,22%
00010908	SINAPI	JUNCAO DE REDUCAO INVERTIDA, PVC SOLDAVEL, 100 X 90 MM, SERIE NORMAL PARA ESGOTO PREDIAL	Material	UN	1,0000000	24,93	24,93	24,93	0,01%	134.780.49	35,23%
00003520	SINAPI	JOELHO PVC, SOLDAVEL, PB, 90 GRAUS, DN 100 MM, PARA ESGOTO PREDIAL	Material	UN	2,0000000	11,89	23,78	23,78	0,01%	134.804.27	35,23%
00001884	SINAPI	CURVA 90 GRAUS, LONGA, DE PVC RIGIDO ROSCAVEL, DE 1", PARA ELETRODUTO	Material	UN	6,0000000	3,90	23,40	23,40	0,01%	134.827.67	35,24%
00004755	SINAPI	MARMORISTA / GRANITEIRO (HORISTA)	Mão de Obra	H	1,3224816	17,37	22,97	22,97	0,01%	134.853.64	35,24%
00043460	SINAPI	FERRAMENTAS - FAMILIA ELETRICISTA - HORISTA (ENCARGOS COMPLEMENTARES - COI FTADO CAIXA)	Equipamento	H	23,0118000	0,99	22,78	22,78	0,01%	134.873.42	35,25%
00037373	SINAPI	SEGURO - HORISTA (COLETADO CAIXA)	Taxas	H	312,5003540	0,07	21,88	21,88	0,01%	134.895.29	35,26%
00037329	SINAPI	REJUNTE EPOXI, QUALQUER COR	Material	KG	0,1648000	117,85	19,40	19,40	0,01%	134.914.69	35,26%
00043459	SINAPI	FERRAMENTAS - FAMILIA CARPINTEIRO DE FORMAS - HORISTA (ENCARGOS COMPLEMENTARES - COLETADO CAIXA)	Equipamento	H	32,5071420	0,57	18,53	18,53	0,00%	134.933.22	35,27%
00003517	SINAPI	JOELHO PVC, SOLDAVEL, BB, 90 GRAUS, DN 40 MM, PARA ESGOTO PREDIAL	Material	UN	3,0000000	5,23	15,69	15,69	0,00%	134.948.91	35,27%
00005075	SINAPI	PREGO DE ACO POLIDO COM CABECA 18 X 30 (2 3/4 X 10)	Material	KG	0,4950000	31,66	15,67	15,67	0,00%	134.964.58	35,27%

00012893	SINAPI	BOTA DE SEGURANCA COM BIQUEIRA DE ACO E COLARINHO ACOLCHOADO	Material	PAR	0,1433328	90,57	12,98	12,98	0,00%	134,977.56	35,28%
00034653	SINAPI	DISJUNTOR TIPO DINIEC, MONOPOLAR DE 6 ATE 32A	Material	UN	1,0000000	12,80	12,80	12,80	0,00%	134,990.36	35,28%
00006138	SINAPI	ANEL DE VEDACAO, PVC FLEXIVEL, 100 MM, PARA SAIDA DE BACIA / VASO SANITARIO	Material	UN	1,0000000	12,23	12,23	12,23	0,00%	135,002.59	35,28%
00004230	SINAPI	OPERADOR DE MAQUINAS E TRATORES DIVERSOS (TERRAPLANAGEM)	Mão de Obra	H	0,7870594	15,12	11,90	11,90	0,00%	135,014.49	35,29%
00003777	SINAPI	LONA PLASTICA PESADA PRETA, E = 150 MICRA	Material	m²	4,5120000	2,57	11,60	11,60	0,00%	135,026.09	35,29%
00004460	SINAPI	SARRAFO NAO APARELHADO *2,5 X 10* CM, EM MACARANDUBA, ANGELIM OU EQUIVALENTE DA REGIAO - BRUTA	Material	M	1,0000000	10,67	10,67	10,67	0,00%	135,036.76	35,29%
00001575	SINAPI	TERMINAL A COMPRESSAO EM COBRE ESTANHADO PARA CABO 16 MM2, 1 FURO E 1 COMPRESSAO, PARA PARAFUSO DE FIXACAO M6	Material	UN	3,0000000	2,71	8,13	8,13	0,00%	135,044.89	35,30%
00011681	SINAPI	ENGATE/RABICHO FLEXIVEL PLASTICO (PVC OU ABS) BRANCO 1/2 * X 40 CM	Material	UN	1,0000000	7,75	7,75	7,75	0,00%	135,052.64	35,30%
00043474	SINAPI	FERRAMENTAS - FAMILIA ENGENHEIRO CIVIL - MENSALISTA (ENCARGOS COMPI FMENTARFS - COI FTADO CAIXA)	Equipamento	MES	3,0000000	2,41	7,23	7,23	0,00%	135,059.87	35,30%
00012892	SINAPI	LUVA RASPA DE COURO, CANO CURTO (PUNHO *7* CM)	Equipamento	PAR	0,4122266	16,97	7,00	7,00	0,00%	135,066.87	35,30%
00004377	SINAPI	PARAFUSO DE ACO ZINCADO COM ROSCA SOBERBA, CABECA CHATA E FENDA SIMPLES, DIAMETRO 4,2 MM, COMPRIMENTO * 32 * MM	Material	UN	23,9200000	0,29	6,94	6,94	0,00%	135,073.80	35,30%
00043485	SINAPI	EPI - FAMILIA ENCANADOR - HORISTA (ENCARGOS COMPLEMENTARES - COLETADO CAIXA)	Equipamento	H	5,6946000	1,19	6,78	6,78	0,00%	135,080.58	35,30%
00002711	SINAPI	CARRINHO DE MAO DE ACO CAPACIDADE 50 A 60 L, PNEU COM CAMARA	Equipamento	UN	0,0262365	249,69	6,55	6,55	0,00%	135,087.13	35,31%
00001380	SINAPI	CIMENTO BRANCO	Material	KG	1,9500000	3,03	5,91	5,91	0,00%	135,093.04	35,31%
00043488	SINAPI	EPI - FAMILIA OPERADOR ESCAVADEIRA - HORISTA (ENCARGOS COMPLEMENTARES - COLETADO CAIXA)	Equipamento	H	5,0881314	0,96	4,88	4,88	0,00%	135,097.92	35,31%
00021127	SINAPI	FITA ISOLANTE ADESIVA ANTICHAMA, USO ATE 750 V, EM ROLO DE 19 MM X 5 M	Material	UN	1,0080000	4,56	4,60	4,60	0,00%	135,102.52	35,31%
00003516	SINAPI	JOELHO PVC, SOLDAVEL, BB, 45 GRAUS, DN 40 MM, PARA ESGOTO PREDIAL	Material	UN	3,0000000	1,49	4,47	4,47	0,00%	135,106.99	35,31%
00004517	SINAPI	SARRAFO *2,5 X 7,5* CM EM PINUS, MISTA OU EQUIVALENTE DA REGIAO - BRUTA	Material	M	0,8000000	5,36	4,29	4,29	0,00%	135,111.28	35,31%
00000246	SINAPI	AUXILIAR DE ENCANADOR OU BOMBEIRO HIDRAULICO (HORISTA)	Mão de Obra	H	0,3043800	12,94	3,94	3,94	0,00%	135,115.22	35,31%
00010535	SINAPI	BETONEIRA CAPACIDADE NOMINAL 400 L, CAPACIDADE DE MISTURA 280 L, MOTOR ELETRICO TRIFASICO 220/380 V POTENCIA 2 CV, SEM CARRECAO	Equipamento	UN	0,0003955	6,778.54	2,68	2,68	0,00%	135,117.90	35,31%
00000378	SINAPI	ARMADOR (HORISTA)	Mão de Obra	H	0,1422360	17,37	2,47	2,47	0,00%	135,120.37	35,32%
00043461	SINAPI	FERRAMENTAS - FAMILIA ENCANADOR - HORISTA (ENCARGOS COMPI FMENTARFS - COI FTADO CAIXA)	Equipamento	H	5,6946000	0,40	2,28	2,28	0,00%	135,122.65	35,32%
00001573	SINAPI	TERMINAL A COMPRESSAO EM COBRE ESTANHADO PARA CABO 6 MM2, 1 FURO E 1 COMPRESSAO, PARA PARAFUSO DE FIXACAO M6	Material	UN	1,0000000	2,12	2,12	2,12	0,00%	135,124.77	35,32%
00002705	SINAPI	ENERGIA ELETRICA ATE 2000 KWH INDUSTRIAL, SEM DEMANDA	Material	KWH	1,7524369	1,19	2,09	2,09	0,00%	135,126.85	35,32%
00012895	SINAPI	CAPACETE DE SEGURANCA ABA FRONTAL COM SUSPENSAO DE POLIURETANO (CI ASSF R)	Material	UN	0,1075371	18,86	2,03	2,03	0,00%	135,128.88	35,32%
00000013	SINAPI	ESTOPA	Material	KG	0,0500000	25,70	1,29	1,29	0,00%	135,130.16	35,32%
00012815	SINAPI	FITA CREPE ROLO DE 25 MM X 50 M	Material	UN	0,1500000	8,43	1,26	1,26	0,00%	135,131.43	35,32%
00012894	SINAPI	CAPA PARA CHUVA EM PVC COM FORRO DE POLIESTER, COM CAPUZ (AMARELA OU AZUL)	Material	UN	0,0388458	24,52	0,88	0,88	0,00%	135,132.31	35,32%
00001107	SINAPI	CAL VIRGEM COMUM PARA ARGAMASSAS (NBR 6453)	Material	KG	0,5550000	1,20	0,67	0,67	0,00%	135,132.97	35,32%
00003146	SINAPI	FITA VEDA ROSCA EM ROLOS DE 18 MM X 10 M (L X C)	Material	UN	0,0420000	3,43	0,14	0,14	0,00%	135,133.12	35,32%
00014618	SINAPI	SERRA CIRCULAR DE BANCADA COM MOTOR ELETRICO, POTENCIA DE *1600* W, PARA DISCO DE DIAMETRO DE 10" (250 MM)	Material	UN	0,000693	1,715.96	0,12	0,12	0,00%	135,133.24	35,32%
00043464	SINAPI	FERRAMENTAS - FAMILIA OPERADOR ESCAVADEIRA - HORISTA (ENCARGOS COMPI FMENTARFS - COI FTADO CAIXA)	Equipamento	H	5,0881314	0,01	0,05	0,05	0,00%	135,133.29	35,32%

Totais por Tipo	
Equipamento	R\$ 2.051,60
Equipamento para Aquisição Permanente	R\$ 0,00
Mão de Obra	R\$ 83.925,21
Material	R\$ 48.015,85
Serviços	R\$ 206,25
Taxas	R\$ 21,88
Administração	R\$ 0,00
Aluguel	R\$ 0,00
Verba	R\$ 0,00
Outros	R\$ 912,50

Total sem BDI 301,107.43
Total do BDI 81,505.99
Total Geral 382,613.42



Obra
REFORMA DA CÂMARA DE VEREADORES DE PALMEIRA DOS ÍNDIOS-AL-
1 ETAPA

Memória de Cálculo

Item	Descrição	Und	Quant.	Memória de Cálculo
1	PRIMEIRA ETAPA			
1.1	ADMINISTRAÇÃO DA OBRA			
1.1.1	MESTRE DE OBRAS COM ENCARGOS COMPLEMENTARES	MES	3,0	= DURAÇÃO DA OBRA 03 MESES
1.1.2	PLACA DE OBRA EM CHAPA DE AÇO GALVANIZADO	m²	4,5	= LARGURA 3,00 ALTURA 1,50
1.1.3	ENGENHEIRO CIVIL JUNIOR COM ENCARGOS COMPLEMENTARES	MES	3,0	= DURAÇÃO DA OBRA 03 MESES
1.1.4	TAPUME COM COMPENSADO DE MADEIRA. AF_05/2018	m²	33,18	= PERÍMETRO DA FACHADA 15,8M ALTURA DO TAPUME 2,10M
1.2	SERVIÇOS PARA ACESSIBILIDADE			
1.2.1	SERVIÇOS PARA IMPLANTAÇÃO DE PLATAFORMA			
1.2.1.1	Demolição manual de piso cimentado sobre lastro de concreto - Rev 01	m²	4,0	= LARGURA 2,00 COMPRIMENTO 2,00
1.2.1.2	ESCAVAÇÃO MANUAL DE VALA COM PROFUNDIDADE MENOR OU IGUAL A 1,30 M. AF 02/2021	m³	1,0	= PERÍMETRO 4,00 LARGURA 0,20
1.2.1.3	Coleta e carga manuais de entulho	m³	2,0	= LARGURA 2,00 COMPRIMENTO 2,00
1.2.1.4	EXECUÇÃO DE PASSEIO (CALÇADA) OU PISO DE CONCRETO COM CONCRETO MOLDADO IN LOCO, FEITO EM OBRA, ACABAMENTO CONVENCIONAL, ESPESSURA 10 CM, ARMADO. AF_07/2016	m²	4,0	= LARGURA 2,00 COMPRIMENTO 2,00 ÁREA 4,00 M²
1.2.2	INSTALAÇÕES ELÉTRICAS PARA PLATAFORMA			
1.2.2.1	ELETRODUTO RÍGIDO ROSCÁVEL, PVC, DN 32 MM (1"), PARA CIRCUITOS TERMINAIS, INSTALADO EM FORRO - FORNECIMENTO E INSTALAÇÃO. AF 12/2015	M	30,0	= COMPRIMENTO 30,00 M
1.2.2.2	CABO DE COBRE FLEXÍVEL ISOLADO, 6 MM², ANTI-CHAMA 0,6/1,0 KV, PARA CIRCUITOS TERMINAIS - FORNECIMENTO E INSTALAÇÃO. AF 12/2015	M	100,0	= COMPRIMENTO 100,00 M
1.2.2.3	QUADRO DE DISTRIBUIÇÃO DE ENERGIA EM CHAPA DE AÇO GALVANIZADO, DE EMBUTIR, COM BARRAMENTO TRIFÁSICO, PARA 12 DISJUNTORES DIN 100A - FORNECIMENTO E INSTALAÇÃO. AF_10/2020	UN	1,0	= UNIDADE 01
1.2.2.4	CABO DE COBRE FLEXÍVEL ISOLADO, 4 MM², ANTI-CHAMA 0,6/1,0 KV, PARA CIRCUITOS TERMINAIS - FORNECIMENTO E INSTALAÇÃO. AF 12/2015	M	12,0	= COMPRIMENTO 12,00 M
1.2.2.5	DISJUNTOR MONOPOLAR TIPO DIN, CORRENTE NOMINAL DE 32A - FORNECIMENTO E INSTALAÇÃO. AF 10/2020	UN	1,0	= UNIDADE 01
1.2.2.6	DISJUNTOR TRIPOLAR TIPO DIN, CORRENTE NOMINAL DE 50A - FORNECIMENTO E INSTALAÇÃO. AF 10/2020	UN	1,0	= UNIDADE 01
1.2.2.7	ABRACADEIRA EM AÇO PARA AMARRAÇÃO DE ELETRODUTOS, TIPO D, COM 1" E CUNHA DE FIXAÇÃO	UN	30,0	= UNIDADE 30
1.2.2.8	TERMINAL METÁLICO A PRESSÃO PARA 1 CABO DE 6 A 10 MM2, COM 1 FURO DE FIXAÇÃO	UN	10,0	= UNIDADE 10
1.2.2.9	CURVA 90 GRAUS PARA ELETRODUTO, PVC, ROSCÁVEL, DN 32 MM (1"), PARA CIRCUITOS TERMINAIS, INSTALADA EM LAJE - FORNECIMENTO E INSTALAÇÃO. AF 12/2015	UN	6,0	= UNIDADE 06

1.2.2.10	Box reto em alumínio de 1"	un	2,0 = UNIDADE 02
1.2.3	PLATAFORMA		
1.2.3.1	Plataforma elevatória para portadores de necessidades especiais,p/ cadeira de rodas que se encaixa em escadas retas	un	1,0 = UNIDADE 01
1.2.4	RAMPA DE ACESSO		
1.2.4.1	Rampa padrão para acesso de deficientes a passeio público, em concreto simples Fck=25MPa, desempolado.	un	1,0 = UNIDADE CONFORME PROJETO= 01
1.3	COMBATE A INCÊNDIO		
1.3.1	EXTINTOR INCENDIO TP PO QUIMICO 6KG - FORNECIMENTO E INSTALACAO	UN	15,0 = UNIDADE CONFORME PROJETO= 15
1.3.2	PLACA DE SINALIZACAO DE SEGURANCA CONTRA INCENDIO - ALERTA, TRIANGULAR, BASE DE *30* CM, EM PVC *2* MM ANTI-CHAMAS (SIMBOLOS, CORES E PICTOGRAMAS CONFORME NBR 16820)	UN	15,0 = UNIDADE CONFORME PROJETO= 15
1.3.3	PINTURA DE PISO COM TINTA EPÓXI, APLICAÇÃO MANUAL, 2 DEMÃOS, INCLUSO PRIMER EPÓXI. AF_05/2021	m²	15,0 = UNIDADE CONFORME PROJETO= 15 ÁREA EXIGIDA POR NORMA 1.00M²
1.3.4	Suporte decorativo para extintores un	un	15,0 = UNIDADE CONFORME PROJETO= 15
1.4	REFORMA PAV. TÉRREO		
1.4.1	SERVIÇOS PRELIMINATES		
1.4.1.1	Demolição de piso cerâmico ou ladrilho	m²	78,0 = ÁREA REFERENTE A RECEPÇÃO 61,00M² ÁREA REFERENTE A ESCADA 17,00M²
1.4.1.2	Demolição de revestimento cerâmico ou azulejo	m²	16,0 = ÁREA REFERENTE AS PAREDES DO BWC DO PAVIMENTO SUPERIOR PERÍMETRO 6,95 M E ALTURA 2,30 M
1.4.2	SISTEMA DE PISO		
1.4.2.1	CONTRAPISO EM ARGAMASSA TRAÇO 1:4 (CIMENTO E AREIA), PREPARO MANUAL, APLICADO EM ÁREAS SECAS SOBRE LAJE, ADERIDO, ACABAMENTO NÃO REFORÇADO, ESPESSURA 3CM. AF_07/2021	m²	85,8 = ÁREA REFERENTE AS PAREDES DO BWC DO PAVIMENTO SUPERIOR PERÍMETRO 6,95 M E ALTURA 2,30 M ÁREA TOTAL 16,00 M²
1.4.2.2	REVESTIMENTO CERÂMICO PARA PISO COM PLACAS TIPO PORCELANATO DE DIMENSÕES 60X60 CM APLICADA EM AMBIENTES DE ÁREA MAIOR QUE 10 M². AF_06/2014	m²	85,8 = ÁREA REFERENTE AS PAREDES DO BWC DO PAVIMENTO SUPERIOR PERÍMETRO 6,95 M E ALTURA 2,30 M ÁREA TOTAL 16,00 M²
1.4.2.3	Revestimento para piso ou parede em granito cinza andorinha, polido, e = 2cm, aplicado com argamassa industrializada ac-ii, rejuntado, exclusive emboço	m²	5,0 = ÁREA DO FRONTÃO EM GRANITO 1,50 M² ÁREAS DAS SOLEIRAS EM GRANITO 3,50 M² ÁREA TOTAL 5,00M²
1.4.2.4	PISO PODOTÁTIL, DIRECIONAL OU ALERTA, ASSENTADO SOBRE ARGAMASSA. AF_05/2020	M	16,0 = COMPRIMENTO 16,00 M
1.4.2.5	Piso tátil direcional pinado - Elementos em ABS revestido de inox (12 peças/m) - Rev 01_01/2022	m	18,0 = COMPRIMENTO 18,00 M
1.4.3	REVESTIMENTOS INTERNOS E EXTERNOS		
1.4.3.1	EMBOÇO OU MASSA ÚNICA EM ARGAMASSA TRAÇO 1:2:8, PREPARO MECÂNICO COM BETONEIRA 400 L, APLICADA MANUALMENTE NAS PAREDES INTERNAS DA SACADA, ESPESSURA DE 35 MM, SEM USO DE TELA METÁLICA DE REFORÇO CONTRA FISSURAÇÃO. AF_08/2022	m²	16,0 = ÁREA REFERENTE AS PAREDES DO BWC DO PAVIMENTO SUPERIOR PERÍMETRO 6,95 M E ALTURA 2,30 M ÁREA TOTAL 16,00 M²
1.4.3.2	REVESTIMENTO CERÂMICO PARA PISO COM PLACAS TIPO PORCELANATO DE DIMENSÕES 60X60 CM APLICADA EM AMBIENTES DE ÁREA MAIOR QUE 10 M². AF_06/2014	m²	16,0 = ÁREA REFERENTE AS PAREDES DO BWC DO PAVIMENTO SUPERIOR PERÍMETRO 6,95 M E ALTURA 2,30 M ÁREA TOTAL 16,00 M²
1.4.4	PINTURA		
1.4.4.1	Preparo de superfície com lixamento e aplicação de 01 demão de líquido selador	m²	59,8 = PERÍMETRO 14,95M ALTURA 4,00 M

1.4.4.2	APLICAÇÃO MANUAL DE PINTURA COM TINTA LÁTEX ACRÍLICA EM PAREDES, DUAS DEMÃOS. AF_06/2014	m²	59,8	= PERÍMETRO 14,95M ALTURA 4.00 M
1.4.5	ESQUADRIAS			
1.4.5	INSTALAÇÕES HIDROSSANITÁRIAS			
1.4.5.1	JANELA DE ALUMÍNIO DE CORRER COM 2 FOLHAS PARA VIDROS, COM VIDROS, BATENTE, ACABAMENTO COM ACETATO OU BRILHANTE E FERRAGENS. EXCLUSIVE ALIZAR E CONTRAMARCO. FORNECIMENTO E INSTALAÇÃO. AF_12/2019	m²	2,6	= ÁREA CONFORME QUADRO DE ESQUADRIAS PRESENTE NO PROJETO
1.4.5.2	Fornecimento e instalação de fachada em pele de vidro, em vidro laminado 3+3 refletivo	m²	39,73	= ÁREA CONFORME QUADRO DE ESQUADRIAS PRESENTE NO PROJETO
1.4.6	SERVIÇOS COMPLEMENTARES			
1.4.6.1	PISO EM GRANITO APLICADO EM AMBIENTES INTERNOS. AF_09/2020	m²	1,1	= FILETES EM GRANITO PARA DEGRAUS DAS ESCADA COMPRIMENTO 22,00 M E LARGURA 0,05 M
1.4.6.2	Bancada em granito cinza andorinha, e=2cm	m²	3,3	= BANCADA EM GRANITO REFERENTE A TESOUREARIA CONFORME PROJETO
1.5	INSTALAÇÕES HIDROSSANITÁRIAS			
1.5.1	Ponto de água fria embutido, c/material pvc rígido roscável Ø 3/4"	un	3,0	= UNIDADE 03
1.5.2	Ponto de esgoto com tubo de pvc rígido soldável de Ø 40 mm (lavatórios, mictórios, ralos sifonados, etc...)	un	1,0	= UNIDADE 01
1.5.3	Ponto de esgoto com tubo de pvc rígido soldável de Ø 100 mm (vaso sanitário)	pt	1,0	= UNIDADE 01
1.6	LOUÇAS E METAIS			
1.6.1	BARRA DE APOIO LATERAL ARTICULADA, COM TRAVA, EM AÇO INOX POLIDO, FIXADA NA PAREDE - FORNECIMENTO E INSTALAÇÃO. AF_01/2020	UN	2,0	= UNIDADE 02
1.6.2	VASO SANITÁRIO SIFONADO COM CAIXA ACOPLADA LOUÇA BRANCA, INCLUSO ENGATE FLEXÍVEL EM PLÁSTICO BRANCO, 1/2 X 40CM - FORNECIMENTO E INSTALAÇÃO. AF_01/2020	UN	1,0	= UNIDADE 01
1.6.3	ASSENTO SANITÁRIO CONVENCIONAL - FORNECIMENTO E INSTALACAO. AF_01/2020	UN	1,0	= UNIDADE 01
1.6.4	TORNEIRA CROMADA DE MESA, 1/2 OU 3/4, PARA LAVATÓRIO, PADRÃO POPULAR - FORNECIMENTO E INSTALAÇÃO. AF_01/2020	UN	1,0	= UNIDADE 01
1.6.5	LAVATÓRIO LOUÇA BRANCA COM COLUNA, *44 X 35,5* CM, PADRÃO POPULAR - FORNECIMENTO E INSTALAÇÃO. AF_01/2020	UN	1,0	= UNIDADE 01

Total sem BDI

Total do BDI

Total Geral

301,107.43

81,505.99

382,613.42



Obra
REFORMA DA CÂMARA DE VEREADORES DE PALMEIRA DOS ÍNDIOS-AL-
1 ETAPA

Bancos
SINAPI - 08/2022 - Alagoas
SICRO3 - 04/2022 - Alagoas
ORSE - 07/2022 - Sergipe
SEINFRA - 027 - Ceará

B.D.I.
27,07%

Encargos Sociais
Desonerado: embutido nos preços unitário
dos insumos de mão de obra, de acordo
com as bases.

Curva ABC de Serviços

Código	Banco	Descrição	Tipo	Und	Quant.	Valor Unit	Total	Peso (%)	Peso Acumulado (%)
10905	ORSE	Plataforma elevatória para portadores de necessidades especiais,p/ cadeira de rodas que se encaixa em escadas retas	Provisórios	un	1,0	152.484,00	152.484,00	39,85	39,85
11347	ORSE	Fornecimento e instalação de fachada em pele de vidro, em vidro laminado 3+3 refletivo	Vidros Laminados	m²	39,73	2.159,70	85.804,88	22,43	62,28
100319	SINAPI	ENGENHEIRO CIVIL JUNIOR COM ENCARGOS COMPLEMENTARES	SEDI - SERVIÇOS DIVERSOS	MES	3,0	19.963,62	59.890,86	15,65	77,93
87263	SINAPI	REVESTIMENTO CERÂMICO PARA PISO COM PLACAS TIPO PORCELANATO DE DIMENSÕES 60X60 CM APLICADA EM AMBIENTES DE	PISO - PISOS	m²	101,8	189,35	19.275,83	5,04	82,97
94295	SINAPI	MESTRE DE OBRAS COM ENCARGOS COMPLEMENTARES	SEDI - SERVIÇOS DIVERSOS	MES	3,0	6.393,84	19.181,52	5,01	87,98
98458	SINAPI	TAPUME COM COMPENSADO DE MADEIRA. AF_05/2018	CANT - CANTEIRO DE OBRAS	m²	33,18	168,31	5.584,52	1,46	89,44
83635	SINAPI	EXTINTOR INCENDIO TP PO QUIMICO 6KG - FORNECIMENTO E INSTALACAO	INES - INSTALAÇÕES ESPECIAIS	UN	15,0	338,98	5.084,70	1,33	90,77
87632	SINAPI	CONTRAPISO EM ARGAMASSA TRAÇO 1:4 (CIMENTO E AREIA), PREPARO MANUAL, APLICADO EM ÁREAS SECAS SOBRE LAJE, ADERIDO, ACABAMENTO NÃO REFORÇADO, ESPESSURA 3CM. AF_07/2021	PISO - PISOS	m²	85,8	47,47	4.072,92	1,06	91,84
11903	ORSE	Piso tátil direcional pinado - Elementos em ABS revestido de inox (12 peças/m) - Rev 01 01/2022	Pavimentações Externas	m	18,0	203,12	3.656,16	0,96	92,79
74209/001	SINAPI	PLACA DE OBRA EM CHAPA DE ACO GALVANIZADO	CANT - CANTEIRO DE OBRAS	m²	4,5	703,48	3.165,66	0,83	93,62
101094	SINAPI	PISO PODOTÁTIL, DIRECIONAL OU ALERTA, ASSENTADO SOBRE ARGAMASSA AF 05/2020	PISO - PISOS	M	16,0	193,74	3.099,84	0,81	94,43
1934	ORSE	Revestimento para piso ou parede em granito cinza andorinha, polido, e = 2cm, aplicado com argamassa industrializada ac-ii, rejuntado, exclusive emboço	Revestimentos com Mármore e Granitos	m²	5,0	472,50	2.362,50	0,62	95,05
10759	ORSE	Bancada em granito cinza andorinha, e=2cm	Conversão InfoWOrca	m²	3,3	524,25	1.730,02	0,45	95,50
100865	SINAPI	BARRA DE APOIO LATERAL ARTICULADA, COM TRAVA, EM ACO INOX POLIDO, FIXADA NA PAREDE - FORNECIMENTO E INSTALAÇÃO. AF 04/2020	INHI - INSTALAÇÕES HIDROS SANITÁRIAS	UN	2,0	741,77	1.483,54	0,39	95,89
91931	SINAPI	CABO DE COBRE FLEXÍVEL ISOLADO, 6 MM², ANTI-CHAMA 0,6/1,0 KV, PARA CIRCUITOS TERMINAIS - FORNECIMENTO E INSTALAÇÃO. AF 12/2015	INEL - INSTALAÇÃO ELÉTRICA/ELETRIFICAÇÃO E ILUMINAÇÃO EXTERNA	M	100,0	13,52	1.352,00	0,35	96,24
87829	SINAPI	EMBOÇO OU MASSA ÚNICA EM ARGAMASSA TRAÇO 1:2:8, PREPARO MECÂNICO COM BETONEIRA 400 L, APLICADA MANUALMENTE NAS PAREDES INTERNAS DA SACADA, ESPESSURA DE 35 MM, SEM USO DE TELA METÁLICA DE REFORÇO CONTRA FISSURAÇÃO. AF_08/2022	REVE - REVESTIMENTO E TRATAMENTO DE SUPERFÍCIES	m²	16,0	81,29	1.300,64	0,34	96,58
94570	SINAPI	JANELA DE ALUMÍNIO DE CORRER COM 2 FOLHAS PARA VIDROS, COM VIDROS, BATENTE, ACABAMENTO COM ACETATO OU BRILHANTE E FERRAGENS. EXCLUSIVE ALIZAR E CONTRAMARCO. FORNECIMENTO E INSTALAÇÃO. AF 12/2016	ESQV - ESQUADRIAS/FERRAGENS/VIDROS	m²	2,6	484,41	1.259,46	0,33	96,91
18	ORSE	Demolição de piso cerâmico ou ladrilho	Demolições / Remoções	m²	78,0	13,82	1.077,96	0,28	97,19

Prefeitura Municipal de Palmeira dos Índios-AL

12789	ORSE	Rampa padrão para acesso de deficientes a passeio público, em concreto simples Fck=25MPa, desempolado.	Pisos : Cimentados, em Concreto Simples, tipo Tech-Stone e de Alta Resistência	un	1,0	1.076,91	1.076,91	0,28	97,47
102494	SINAPI	PINTURA DE PISO COM TINTA EPÓXI, APLICAÇÃO MANUAL, 2 DEMÃOS, INCLUSO PRIMER EPÓXI. AF_05/2021	PINT - PINTURAS	m²	15,0	67,67	1.015,05	0,27	97,74
264	ORSE	Suporte decorativo para extintores un	0	un	15,0	64,81	972,15	0,25	97,99
00037560	SINAPI	PLACA DE SINALIZACAO DE SEGURANCA CONTRA INCENDIO - ALERTA, TRIANGULAR, BASE DE *30* CM, EM PVC *2* MM ANTI-CHAMAS (SIMBOLOS, CORES E PICTOGRAMAS CONFORME NBR 16820)	Material	UN	15,0	56,02	840,30	0,22	98,21
88489	SINAPI	APLICAÇÃO MANUAL DE PINTURA COM TINTA LÁTEX ACRÍLICA EM PAREDES DIAS DEMÃOS AF_06/2014	PINT - PINTURAS	m²	59,8	13,48	806,10	0,21	98,42
1353	ORSE	Ponto de água fria embutido, c/material pvc rígido roscável Ø 3/4"	0	un	3,0	236,46	709,38	0,19	98,61
101875	SINAPI	QUADRO DE DISTRIBUIÇÃO DE ENERGIA EM CHAPA DE AÇO GALVANIZADO, DE EMBUTIR, COM BARRAMENTO TRIFÁSICO, PARA 12 DISJUNTORES DIN 100A - FORNECIMENTO E INSTALAÇÃO. AF_10/2020	INEL - INSTALAÇÃO ELÉTRICA/ELETRIFICAÇÃO E ILUMINAÇÃO EXTERNA	UN	1,0	702,23	702,23	0,18	98,79
94996	SINAPI	EXECUÇÃO DE PASSEIO (CALÇADA) OU PISO DE CONCRETO COM CONCRETO MOLDADO IN LOCO, FEITO EM OBRA, ACABAMENTO CONVENCIONAL, ESPESSURA 10 CM, ARMADO. AF_07/2016	PISO - PISOS	m²	4,0	155,29	621,16	0,16	98,95
91864	SINAPI	ELETRODUTO RÍGIDO ROSCÁVEL, PVC, DN 32 MM (1"), PARA CIRCUITOS TERMINAIS, INSTALADO EM FORRO - FORNECIMENTO E INSTALAÇÃO. AF_12/2015	INEL - INSTALAÇÃO ELÉTRICA/ELETRIFICAÇÃO E ILUMINAÇÃO EXTERNA	M	30,0	20,39	611,70	0,16	99,11
86931	SINAPI	VASO SANITÁRIO SIFONADO COM CAIXA ACOPLADA LOUÇA BRANCA, INCLUSO ENGATE FLEXÍVEL EM PLÁSTICO BRANCO, 1/2 X 40CM - FORNECIMENTO E INSTALAÇÃO. AF_01/2020	INHI - INSTALAÇÕES HIDROSANITÁRIAS	UN	1,0	608,52	608,52	0,16	99,27
2281	ORSE	Preparo de superfície com lixamento e aplicação de 01 demão de líquido selador	Latex PVA	m²	59,8	7,99	477,80	0,12	99,40
98671	SINAPI	PISO EM GRANITO APLICADO EM AMBIENTES INTERNOS. AF_09/2020	PISO - PISOS	m²	1,1	411,07	452,17	0,12	99,52
86902	SINAPI	LAVATÓRIO LOUÇA BRANCA COM COLUNA, *44 X 35,5* CM, PADRÃO POPULAR - FORNECIMENTO E INSTALAÇÃO. AF_01/2020	INHI - INSTALAÇÕES HIDROSANITÁRIAS	UN	1,0	398,72	398,72	0,10	99,62
22	ORSE	Demolição de revestimento cerâmico ou azulejo	Demolições / Remoções	m²	16,0	19,77	316,32	0,08	99,70
1683	ORSE	Ponto de esgoto com tubo de pvc rígido soldável de Ø 100 mm (vaso sanitário)	0	pt	1,0	152,67	152,67	0,04	99,74
93673	SINAPI	DISJUNTOR TRIPOLAR TIPO DIN, CORRENTE NOMINAL DE 50A - FORNECIMENTO E INSTALAÇÃO. AF_10/2020	INEL - INSTALAÇÃO ELÉTRICA/ELETRIFICAÇÃO E ILUMINAÇÃO EXTERNA	UN	1,0	125,02	125,02	0,03	99,78
91929	SINAPI	CABO DE COBRE FLEXÍVEL ISOLADO, 4 MM², ANTI-CHAMA 0,6/1,0 KV, PARA CIRCUITOS TERMINAIS - FORNECIMENTO E INSTALAÇÃO. AF_12/2015	INEL - INSTALAÇÃO ELÉTRICA/ELETRIFICAÇÃO E ILUMINAÇÃO EXTERNA	M	12,0	10,00	120,00	0,03	99,81
16	ORSE	Demolição manual de piso cimentado sobre lastro de concreto - Rev 01	Demolições / Remoções	m²	4,0	25,70	102,80	0,03	99,83
1679	ORSE	Ponto de esgoto com tubo de pvc rígido soldável de Ø 40 mm (lavatórios, mictórios, ralos sifonados, etc...)	0	un	1,0	97,03	97,03	0,03	99,86
91905	SINAPI	CURVA 90 GRAUS PARA ELETRODUTO, PVC, ROSCÁVEL, DN 32 MM (1"), PARA CIRCUITOS TERMINAIS, INSTALADA EM LAJE - FORNECIMENTO E INSTALAÇÃO. AF_12/2015	INEL - INSTALAÇÃO ELÉTRICA/ELETRIFICAÇÃO E ILUMINAÇÃO EXTERNA	UN	6,0	15,78	94,68	0,02	99,88
00039129	SINAPI	ABRACADEIRA EM AÇO PARA AMARRACAO DE ELETRODUTOS, TIPO D, COM 1" E CUNHA DE FIXACAO	Material	UN	30,0	3,02	90,60	0,02	99,91
86906	SINAPI	TORNEIRA CROMADA DE MESA, 1/2 OU 3/4, PARA LAVATÓRIO, PADRÃO POPULAR - FORNECIMENTO E INSTALAÇÃO. AF_01/2020	INHI - INSTALAÇÕES HIDROSANITÁRIAS	UN	1,0	79,32	79,32	0,02	99,93
93358	SINAPI	ESCAVAÇÃO MANUAL DE VALA COM PROFUNDIDADE MENOR OU IGUAL A 1.30 M. AF_02/2021	MOVMT - MOVIMENTO DE TERRA	m³	1,0	74,99	74,99	0,02	99,95

Prefeitura Municipal de Palmeira dos Índios-AL

00001535	SINAPI	TERMINAL METALICO A PRESSAO PARA 1 CABO DE 6 A 10 MM2, COM 1 FIO DE FIXAÇÃO	Material	UN	10,0	7,49	74,90	0,02	99,97
100849	SINAPI	ASSENTO SANITÁRIO CONVENCIONAL - FORNECIMENTO E INSTALACAO. AF 01/2020	INHI - INSTALAÇÕES HIDROSANITÁRIAS	UN	1,0	48,15	48,15	0,01	99,98
26	ORSE	Coleta e carga manuais de entulho	Demolições / Remoções	m³	2,0	17,59	35,18	0,01	99,99
11817	ORSE	Box reto em alumínio de 1"	Interligações até Quadro Geral - Fletrodutos e Conexões	un	2,0	11,67	23,34	0,01	99,99
93657	SINAPI	DISJUNTOR MONOPOLAR TIPO DIN, CORRENTE NOMINAL DE 32A - FORNECIMENTO E INSTALACÃO AF 10/2020	INEL - INSTALAÇÃO ELÉTRICA/ELÉTRIFICAÇÃO E	UN	1,0	19,22	19,22	0,01	100,00

Total sem BDI	301,107.43
Total do BDI	81,505.99
Total Geral	382,613.42

Jaime Flávio Souza Rodrigues
Engenheiro Civil
CREA/AL 020010600-7

Prefeitura Municipal de Palmeira dos Índios-AL



Obra
REFORMA DA CÂMARA DE VEREADORES DE PALMEIRA DOS ÍNDIOS-AL-
1 ETAPA

Bancos
SINAPI - 08/2022 -
Alagoas
SICRO3 - 04/2022 -
Alagoas
ORSE - 07/2022 - Sergipe
SEINFRA - 027 - Ceará

B.D.I.
27,07%

Encargos Sociais
Desonerado: embutido nos
preços unitário dos insumos de
mão de obra, de acordo com as
bases.

Orçamento Sintético

Item	Código	Banco	Descrição	Und	Quant.	Valor Unit	Valor Unit com BDI	Total	Peso (%)
1			PRIMEIRA ETAPA					382,613.42	100.00 %
1.1			ADMINISTRAÇÃO DA OBRA					87,822.56	22.95 %
1.1.1	94295	SINAPI	MESTRE DE OBRAS COM ENCARGOS COMPLEMENTARES	MES	3	5,031.75	6,393.84	19,181.52	5.01 %
1.1.2	74209/001	SINAPI	PLACA DE OBRA EM CHAPA DE ACO GALVANIZADO	m²	4.5	553.62	703.48	3,165.66	0.83 %
1.1.3	100319	SINAPI	ENGENHEIRO CIVIL JUNIOR COM ENCARGOS COMPLEMENTARES	MES	3	15,710.73	19,963.62	59,890.86	15.65 %
1.1.4	98458	SINAPI	TAPUME COM COMPENSADO DE MADEIRA. AF_05/2018	m²	33.18	132.46	168.31	5,584.52	1.46 %
1.2			SERVIÇOS PARA ACESSIBILIDADE					157,608.73	41.19 %
1.2.1			SERVIÇOS PARA IMPLANTAÇÃO DE PLATAFORMA					834.13	0.22 %
1.2.1.1	16	ORSE	Demolição manual de piso cimentado sobre lastro de concreto - Rev 01	m²	4	20.23	25.70	102.80	0.03 %
1.2.1.2	93358	SINAPI	ESCAVAÇÃO MANUAL DE VALA COM PROFUNDIDADE MENOR OU IGUAL A 1.30 M. AF 02/2021	m³	1	59.02	74.99	74.99	0.02 %
1.2.1.3	26	ORSE	Coleta e carga manuais de entulho	m³	2	13.85	17.59	35.18	0.01 %
1.2.1.4	94996	SINAPI	EXECUÇÃO DE PASSEIO (CALÇADA) OU PISO DE CONCRETO COM CONCRETO MOLDADO IN LOCO, FEITO EM OBRA, ACABAMENTO CONVENCIONAL, ESPESSURA 10 CM, ARMADO. AF_07/2016	m²	4	122.21	155.29	621.16	0.16 %
1.2.2			INSTALAÇÕES ELÉTRICAS PARA PLATAFORMA					3,213.69	0.84 %
1.2.2.1	91864	SINAPI	ELETRODUTO RÍGIDO ROSCÁVEL, PVC, DN 32 MM (1"), PARA CIRCUITOS TERMINAIS, INSTALADO EM FORRO - FORNECIMENTO E INSTALAÇÃO. AF 12/2015	M	30	16.05	20.39	611.70	0.16 %
1.2.2.2	91931	SINAPI	CABO DE COBRE FLEXÍVEL ISOLADO, 6 MM², ANTI-CHAMA 0,6/1,0 KV, PARA CIRCUITOS TERMINAIS - FORNECIMENTO E INSTALAÇÃO. AF 12/2015	M	100	10.64	13.52	1,352.00	0.35 %
1.2.2.3	101875	SINAPI	QUADRO DE DISTRIBUIÇÃO DE ENERGIA EM CHAPA DE AÇO GALVANIZADO, DE EMBUTIR, COM BARRAMENTO TRIFÁSICO, PARA 12 DISJUNTORES DIN 100A - FORNECIMENTO E INSTALAÇÃO. AF_10/2020	UN	1	552.64	702.23	702.23	0.18 %
1.2.2.4	91929	SINAPI	CABO DE COBRE FLEXÍVEL ISOLADO, 4 MM², ANTI-CHAMA 0,6/1,0 KV, PARA CIRCUITOS TERMINAIS - FORNECIMENTO E INSTALAÇÃO. AF 12/2015	M	12	7.87	10.00	120.00	0.03 %
1.2.2.5	93657	SINAPI	DISJUNTOR MONOPOLAR TIPO DIN, CORRENTE NOMINAL DE 32A - FORNECIMENTO E INSTALAÇÃO. AF 10/2020	UN	1	15.13	19.22	19.22	0.01 %
1.2.2.6	93673	SINAPI	DISJUNTOR TRIPOLAR TIPO DIN, CORRENTE NOMINAL DE 50A - FORNECIMENTO E INSTALAÇÃO. AF 10/2020	UN	1	98.39	125.02	125.02	0.03 %

Prefeitura Municipal de Palmeira dos Índios-AL

1.2.2.7	00039129	SINAPI	ABRACAIDEIRA EM ACO PARA AMARRACAO DE ELETRODUTOS, TIPO D, COM 1" E CUNHA DE FIXACAO	UN	30	2.38	3.02	90.60	0.02 %
1.2.2.8	00001535	SINAPI	TERMINAL METALICO A PRESSAO PARA 1 CABO DE 6 A 10 MM2, COM 1 FURO DE FIXACAO	UN	10	5.90	7.49	74.90	0.02 %
1.2.2.9	91905	SINAPI	CURVA 90 GRAUS PARA ELETRODUTO, PVC, ROSCÁVEL, DN 32 MM (1"), PARA CIRCUITOS TERMINAIS, INSTALADA EM LAJE - FORNECIMENTO E INSTALACÃO AF 12/2015	UN	6	12.42	15.78	94.68	0.02 %
1.2.2.10	11817	ORSE	Box reto em alumínio de 1"	un	2	9.19	11.67	23.34	0.01 %
1.2.3			PLATAFORMA					152,484.00	39.85 %
1.2.3.1	10905	ORSE	Plataforma elevatória para portadores de necessidades especiais,p/ cadeira de rodas que se encaixa em escadas retas	un	1	120,000.00	152,484.00	152,484.00	39.85 %
1.2.4			RAMPA DE ACESSO					1,076.91	0.28 %
1.2.4.1	12789	ORSE	Rampa padrão para acesso de deficientes a passeio público, em concreto simples Fck=25MPa, desempolado.	un	1	847.50	1,076.91	1,076.91	0.28 %
1.3			COMBATE A INCÊNDIO					7,912.20	2.07 %
1.3.1	83635	SINAPI	EXTINTOR INCENDIO TP PO QUIMICO 6KG - FORNECIMENTO E INSTALACAO	UN	15	266.77	338.98	5,084.70	1.33 %
1.3.2	00037560	SINAPI	PLACA DE SINALIZACAO DE SEGURANCA CONTRA INCENDIO - ALERTA, TRIANGULAR, BASE DE *30* CM, EM PVC *2* MM ANTI-CHAMAS (SIMBOLOS, CORES E PICTOGRAMAS CONFORME NBR 16820)	UN	15	44.09	56.02	840.30	0.22 %
1.3.3	102494	SINAPI	PINTURA DE PISO COM TINTA EPÓXI, APLICAÇÃO MANUAL, 2 DEMÃOS, INCLUSO PRIMER EPÓXI. AF 05/2021	m²	15	53.26	67.67	1,015.05	0.27 %
1.3.4	264	ORSE	Suporte decorativo para extintores un	un	15	51.01	64.81	972.15	0.25 %
1.4			REFORMA PAV. TÉRREO					125,692.60	32.85 %
1.4.1			SERVIÇOS PRELIMINATES					1,394.28	0.36 %
1.4.1.1	18	ORSE	Demolição de piso cerâmico ou ladrilho	m²	78	10.88	13.82	1,077.96	0.28 %
1.4.1.2	22	ORSE	Demolição de revestimento cerâmico ou azulejo	m²	16	15.56	19.77	316.32	0.08 %
1.4.2			SISTEMA DE PISO					29,437.65	7.69 %
1.4.2.1	87632	SINAPI	CONTRAPISO EM ARGAMASSA TRAÇO 1:4 (CIMENTO E AREIA), PREPARO MANUAL, APLICADO EM ÁREAS SECAS SOBRE LAJE, ADERIDO, ACABAMENTO NÃO REFORÇADO, ESPESSURA 3CM. AF_07/2021	m²	85.8	37.36	47.47	4,072.92	1.06 %
1.4.2.2	87263	SINAPI	REVESTIMENTO CERÂMICO PARA PISO COM PLACAS TIPO PORCELANATO DE DIMENSÕES 60X60 CM APLICADA EM AMBIENTES DE ÁREA MAIOR QUE 10 M². AF 06/2014	m²	85.8	149.02	189.35	16,246.23	4.25 %
1.4.2.3	1934	ORSE	Revestimento para piso ou parede em granito cinza andorinha, polido, e = 2cm, aplicado com argamassa industrializada ac-ii, rejuntado, exclusive emboço	m²	5	371.85	472.50	2,362.50	0.62 %
1.4.2.4	101094	SINAPI	PISO PODOTÁTIL, DIRECIONAL OU ALERTA, ASSENTADO SOBRE ARGAMASSA. AF 05/2020	M	16	152.47	193.74	3,099.84	0.81 %
1.4.2.5	11903	ORSE	Piso tátil direcional pinado - Elementos em ABS revestido de inox (12 peças/m) - Rev.01 01/2022	m	18	159.85	203.12	3,656.16	0.96 %
1.4.3			REVESTIMENTOS INTERNOS E EXTERNOS					4,330.24	1.13 %

Prefeitura Municipal de Palmeira dos Índios-AL

1.4.3.1	87829	SINAPI	EMBOÇO OU MASSA ÚNICA EM ARGAMASSA TRAÇO 1:2:8, PREPARO MECÂNICO COM BETONEIRA 400 L, APLICADA MANUALMENTE NAS PAREDES INTERNAS DA SACADA, ESPESSURA DE 35 MM. SEM USO DE TELA METÁLICA DE REFORÇO CONTRA FISSURAÇÃO. AF_08/2022	m²	16	63.98	81.29	1,300.64	0.34 %
1.4.3.2	87263	SINAPI	REVESTIMENTO CERÂMICO PARA PISO COM PLACAS TIPO PORCELANATO DE DIMENSÕES 60X60 CM APLICADA EM AMBIENTES DE ÁREA MAIOR QUE 10 M². AF_06/2014	m²	16	149.02	189.35	3,029.60	0.79 %
1.4.4			PINTURA					1,283.90	0.34 %
1.4.4.1	2281	ORSE	Preparo de superfície com lixamento e aplicação de 01 demão de líquido selador	m²	59.8	6.29	7.99	477.80	0.12 %
1.4.4.2	88489	SINAPI	APLICAÇÃO MANUAL DE PINTURA COM TINTA LÁTEX ACRÍLICA EM PAREDES. DUAS DEMÃOS. AF_06/2014	m²	59.8	10.61	13.48	806.10	0.21 %
1.4.5			ESQUADRIAS					87,064.34	22.76 %
1.4.5			INSTALAÇÕES HIDROSSANITÁRIAS					87,064.34	22.76 %
1.4.5.1	94570	SINAPI	JANELA DE ALUMÍNIO DE CORRER COM 2 FOLHAS PARA VIDROS, COM VIDROS, BATENTE, ACABAMENTO COM ACETATO OU BRILHANTE E FERRAGENS. EXCLUSIVE ALIZAR E CONTRAMARCO. FORNECIMENTO E INSTALAÇÃO. AF_12/2019	m²	2.6	381.22	484.41	1,259.46	0.33 %
1.4.5.2	11347	ORSE	Fornecimento e instalação de fachada em pele de vidro, em vidro laminado 3+3 refletivo	m²	39.73	1,699.62	2,159.70	85,804.88	22.43 %
1.4.6			SERVIÇOS COMPLEMENTARES					2,182.19	0.57 %
1.4.6.1	98671	SINAPI	PISO EM GRANITO APLICADO EM AMBIENTES INTERNOS. AF_09/2020	m²	1.1	323.50	411.07	452.17	0.12 %
1.4.6.2	10759	ORSE	Bancada em granito cinza andorinha, e=2cm	m²	3.3	412.57	524.25	1,730.02	0.45 %
1.5			INSTALAÇÕES HIDROSSANITÁRIAS					959.08	0.25 %
1.5.1	1353	ORSE	Ponto de água fria embutido, c/material pvc rígido roscável Ø 3/4"	un	3	186.09	236.46	709.38	0.19 %
1.5.2	1679	ORSE	Ponto de esgoto com tubo de pvc rígido soldável de Ø 40 mm (lavatórios, mictórios, ralos sifonados, etc...)	un	1	76.36	97.03	97.03	0.03 %
1.5.3	1683	ORSE	Ponto de esgoto com tubo de pvc rígido soldável de Ø 100 mm (vaso sanitário)	pt	1	120.15	152.67	152.67	0.04 %
1.6			LOUÇAS E METAIS					2,618.25	0.68 %
1.6.1	100865	SINAPI	BARRA DE APOIO LATERAL ARTICULADA, COM TRAVA, EM ACO INOX POLIDO, FIXADA NA PAREDE - FORNECIMENTO E INSTALAÇÃO. AF_01/2020	UN	2	583.75	741.77	1,483.54	0.39 %
1.6.2	86931	SINAPI	VASO SANITÁRIO SIFONADO COM CAIXA ACOPLADA LOUÇA BRANCA, INCLUSO ENGATE FLEXÍVEL EM PLÁSTICO BRANCO, 1/2 X 40CM - FORNECIMENTO E INSTALAÇÃO. AF_01/2020	UN	1	478.89	608.52	608.52	0.16 %
1.6.3	100849	SINAPI	ASSENTO SANITÁRIO CONVENCIONAL - FORNECIMENTO E INSTALACAO. AF_01/2020	UN	1	37.90	48.15	48.15	0.01 %
1.6.4	86906	SINAPI	TORNEIRA CROMADA DE MESA, 1/2 OU 3/4, PARA LAVATÓRIO, PADRÃO POPULAR - FORNECIMENTO E INSTALAÇÃO. AF_01/2020	UN	1	62.43	79.32	79.32	0.02 %
1.6.5	86902	SINAPI	LAVATÓRIO LOUÇA BRANCA COM COLUNA, *44 X 35,5* CM, PADRÃO POPULAR - FORNECIMENTO E INSTALAÇÃO. AF_01/2020	UN	1	313.78	398.72	398.72	0.10 %

Prefeitura Municipal de Palmeira dos Índios-AL

Total sem BDI	301,107.43
Total do BDI	81,505.99
Total Geral	382,613.42

Jaime Flávio Souza Rodrigues
Engenheiro Civil
CREA/AL 020010600-7